6

DE AVONTUREN VAN BUCK DANNY

AANVAL iN BiRMA

DUPUIS

BUCK DANNY

J.-M. CHARLIER – V. HUBINON

AANVAL IN BIRMA

© Scanning 2008
by Eddy_666 ®

DUPUIS

SITTARD BRUSSEL

AANVAL IN BIRMA

EEN GRIJZE NEVEL HANGT OVER DE BAAI VAN ALONG. DEZE IS BEZAAID MET KLIPPEN, PUNTIGE ROTSEN EN TALRIJKE EILANDJES BEGROEID MET WEELDERIGE PLANTEN. HET GETIJ HEEFT HEEL WAT WRAKSTUKKEN NAAR DE KUST GESPOELD.

..OP EEN KLEIN STRAND LIGGEN DE UITGEPUTTE LICHAMEN VAN BUCK DANNY EN ZIJN VRIENDEN. ZIJ ZIJN GELUKKIG AAN EEN GROOT GEVAAR ONTSNAPT!...(1)

(1) ZIE: "DE ZWARTE DRAAK"

W..WA...WAAR BEN IK?...WAT IS ER GEBEURD? OH! IK BEN GERADBRAAKT... BRR... WAT HEB IK HET KOUD!

JA!... NU BEGIN IK MIJ IETS TE HERINNEREN!... "DE ZWARTE DRAAK"... DE ZEEROVERS... DE STORM!... MIJN GOD! DE KOMMANDANT!... SUSAN!... TAO!...

ZIJ VERROEREN GEEN VIN!... ALS ZE MAAR NIET DOOD ZIJN!...

GOD ZIJ DANK!... HIJ LEEFT!... WAT WAS IK BANG!... STA OP, KOMMANDANT!... GELUKKIG! HIJ DOET ZIJN OGEN OPEN!...

PFF!... IK BEN GERADBRAAKT! BLIJ, DAT JE NOG HEEL BENT. HOE IS HET MET DE ANDEREN?

IK GA EVEN KIJKEN!

KEREL! HOU OP! IK HEB AL GENOEG WATER GEDRONKEN!...

KOMMANDANT, DAT WAS EEN GOED IDEE OM ELKAAR VAST TE HOUDEN OP HET MOMENT DAT DE TORNADO ONS AANGREEP!

GOEIE GOD! SUSAN VERROERT ZICH NIET! IK PAS AL TIEN MINUTEN KUNSTMATIGE ADEMHALING TOE.

ZIJ BEWEEGT! GOD DANK! ZIJ IS GERED!

EVEN LATER ...

NAAR HET SCHIJNT ZIJN WIJ DE ENIGE OVERLEVENDEN!... WAT KWAM DIE WATERHOOS OP TIJD!

IN AFWACHTING MOETEN WIJ UIT-KIJKEN!

IK ZIE NERGENS EEN SCHIP EN OOK GEEN LEVEND WEZEN OP DIE EILANDJES!

DE TOESTAND IS KRITIEK! WIJ HEBBEN GEEN WAPENS EN GEEN VOEDSEL MEER!

EN ONZE PLANNEN?

DAT IS WAAR OOK! WAAR ZIJN DE PLANNEN?

HIER ZIJN ZE! ONBE-SCHADIGD!... ZIJ ZIJN TEGEN VUUR EN WATER BESTAND!

NU IS HET ZAAK OM ZE IN SOE-SJOU TE KRIJGEN

WIJ ZIJN IN DE BUURT VAN HET EILAND WAAR MORGEN DE DUIKBOOT OP ONS WACHT! WIJ MOETEN TIJDIG OP DE AFGESPROKEN PLAATS ZIJN! (1)

DIE KAART IS NAAR DE BLIKSEM! ER STAAT NIETS MEER OP!

TOCH WEL!... DAAR LIGT KAO-KIANG!... WIJ ZIJN ERGENS IN DE BUURT!

MAAR WIJ MOETEN VERSCHILLENDE ZEEËNGTEN OVERSTEKEN!

(1) ZIE "DE ZWARTE DRAAK"

ALS WIJ EEN VLOT BOUWDEN!... DAN VA-REN WIJ VIA DE VERSCHILLENDE EILANDJES NAAR KAO-KIANG!

WAARMEE MOETEN WIJ EEN VLOT BOUWEN? WIJ HEBBEN GEEN WERKTUIGEN!...

WAAROM GEEN ZEPPELIN OF EEN STOOMSCHIP?

TOCH HEEFT ZIJ GELIJK!... DE STORM HEEFT HEEL WAT BOMEN ONTWORTELD! WIJ BINDEN ZE AAN ELKAAR MET LIANEN!

DE ZEE IS KALM EN HET HOEFT MAAR EEN EENVOU-DIG VLOTJE TE ZIJN!

NA ENKELE UREN...

GENOEG BAMBOE, SONNY! ZOEK WAT BREDE BLADEREN, DAN MAKEN WIJ EEN ZEIL!...

IK HEB OOK NOG EEN PAAR AARDIGE STENEN. ALS JE EEN DIESELMO-TOR WIL BOUWEN!...

KIJK EENS! ONS JACHT BEGINT OP IETS TE LIJKEN!

IK STERF VAN DE HONGER!

IK OOK!

EN WIJ HEBBEN NIETS!

WIJ ZULLEN HET MOETEN DOEN MET WAT FRUIT EN SCHELPDIEREN!

DAT IS NIETS VOOR MIJ, MAAR HIER ZIT TOCH VIS! IK ZAL ER EEN PAAR AAN DE HAAK SLAAN!...

J. 275. B

VISSEN? WAARMEE?
DEZE BAMBOESTOK IS EEN PRACHTHENGEL!... IK MAAK EEN SNOER VAN LIANENVEZELS EN EEN OMGEBOGEN SPELD DIENT ALS ANGEL!...

WEET JIJ IETS VAN VISSEN?...
IK?...MAAR, KOMMANDANT, IK BEN DE ONVERSLAGEN KAMPIOENVISSER VAN DE PROVINCIE! EN OF IK VISSEN KAN!
IK GELOOF NIETS VAN DIE WONDERBARE VISVANGST!
MAG IK MEE? IK WIL OOK EENS GRAAG VISSEN!...

IK HEB NOG NOOIT GEVIST! HET MOET ERG OPWINDEND ZIJN!
WAT? DAN HOEF JE HET OOK NIET TE PROBEREN...VROUWEN HEBBEN GEEN VERSTAND VAN VISSEN...KIJK MAAR GOED, VOOR EEN BEGINNELING IS DAT AL VOLDOENDE!

DAAR IS EEN IDEAAL PLEKJE! DOE JE OGEN OPEN EN VOLG MIJN BEWEGINGEN!
'N ORDE, MEESTER!
HI!...HI! HI!...

JE GAAT ZO ZITTEN, JE HOUDT DE HENGEL ZO VAST EN DAN MOET JE ZO DE LIJN INLEGGEN! DIE VAARDIGHEID KRIJG JE PAS NA LANGE TIJD!...
DAT MOET IK TOCH EENS PROBEREN!
J.276A

KIJK, IK HEB BEET!... DAT GAAT VLUG HE? JE VOELT DIRECT, DAT JE MET EEN KAMPIOEN TE DOEN HEBT! KWESTIE VAN KIJK OP DE DINGEN!... HET IS NATUURLIJK... MAAR EEN KLEIN VISJE!...

TE KLEIN ZELFS... EEN KAMPIOEN ALS IK VANGT NIETS ONDER DE TIEN POND!
MIJN HENGEL IS KLAAR! NU EVEN PROBEREN!...

O! SONY!... IK GELOOF, DAT IK BEET HEB!
HA! HA! HA!... JE LIJN ZIT VAST!... JE HEBT TROUWENS GEEN AANLEG!... EN WAT EEN HENGEL!... DAAR KUN JE NOG GEEN OUDE SCHOEN MEE OPHALEN!

OH! SONY!... IK HEB.. IK HEB ER EEN!... ZIE JE WEL, DAT IK BEET HAD!...
?!!?
J.276B

PFFF... ZUIVER GE-LUK PROBEER HET NOG MAAR EENS!...

I WANNA SEA FOOD, MAMMA- FISH.. FISH.. FISH..

HOLD TIGHT, HOLD TIGHT-

ZWIJG TOCH! JE JAAGT ALLE VISSEN WEG!

DENK JE DAT?

HE? WAT?

DAT IS GEEN KUNST! JE HEBT EEN GOEDE PLAATS GETROFFEN! IEDERE BEGINNELING KAN GELUK HEBBEN!

WILLEN WIJ VAN PLAATS VERWISSELEN!

NU ZAL IK JE EENS LATEN ZIEN, DAT IEDEREEN HIER VIS KAN VANGEN!

HOME...HOME ON THE RANGE... WHERE THE DEER AND THE ANTILOPE PLAYS...

KIJK, JIJ ZINGT WEL! IK DACHT DAT ZINGEN TEGEN DE REGELS WAS.

J-277-A

EEN UUR LATER...

HE, SONY!... JOUW PLAATS IS NOG NIET ZO GEK!... HEB JIJ NOG GEEN BEET?

ZWIJG TOCH!... EN LAAT MIJ MET RUST!... WAT EEN STOMMITEIT VAN MIJ OM JE MEE TE NEMEN!

IK GA TERUG!... IK HEB ER GENOEG!... KOM DAN DELEN WE SAMEN!...

DAT NOOIT! IK WIL ALLEEN MIJN VIS ETEN!...

HALLO, SUSAN! WIJ VERGAAN VAN DE HONGER!

DAT IS INDERDAAD EEN WONDERBARE VISVANGST! MAAR WAAR BLIJFT SONY?

HIJ IS BEZIG MET EEN WETENSCHAPPELIJKE METHODE OM VIS TE VANGEN!... WIJ HOEVEN NIET OP HEM TE WACHTEN!

J-277-B

EN DE VOLGENDE MORGEN...

INSCHEPEN! HUP! MATROOS TUCKSON! MAAK JE VOORAL NIET TE MOE!

ALS ONS VLOT HET MAAR HOUDT!

OCH WAT.. DE ZEE IS KALM EN WIJ VAREN VAN EILAND TOT EILAND!

VAREN IS TOCH HET MOOISTE WAT ER BESTAAT!

TAO! DE WIND IS GUNSTIG!... HIJS DE BLADZEILEN!

ST... JE STOORT ONZE GROTE DICHTER TUCKSON! ...

WAT EEN DROOM OM TE VLIEGEN OP DE AZUREN GOLVEN OP ZOEK NAAR EEN ONBEKEND EILAND!

WAT EEN GENOT OM MIJN AANGEZICHT TE LATEN STRELEN DOOR DE GEKRUIDE WIND, OM TE STRIJDEN TEGEN DE WOESTE ELEMENTEN EN MIJ TE LATEN GAAN OP HET ZACHTE GEKLOTS VAN DE...

?!!?

GLOEIENDE ZANDSODA-MINERAALWATERSE-LAMSTRAAL, WAT EEN VUILIGHEID... WELKE IDIOOT HEEFT IN GODSNAAM DE ZEEVAART UITGEVONDEN? NAAR DE DUIVEL MET DE ZEE EN DE POESIE.

J.239-A

ZE ZEILEN DE HELE DAG VAN HET ENE EILAND NAAR HET ANDERE EN HET VLOT SCHUIFT LANGZAAM NAAR HET DOEL TOE. DE ZEE IS KALM EN DE AVOND BEGINT TE VALLEN

ALL RIGHT, KIDS! ALS MIJN BEREKENINGEN JUIST ZIJN DAN MOET DAT EILAND KAO-KIANG ZIJN!

ZOU DE DUIKBOOT DIE ONS MOET OPPIKKEN, OP DE AFGESPROKEN PLAATS LIGGEN?

DAT IS TE HOPEN ANDERS!

HET IS AL LAAT ALS HET VLOT EINDELIJK KAO-KIANG BEREIKT

EINDELIJK WEER OP VASTE BODEM!

MAAR...

OOOOOOH!!

J.239-B

PLOF

ALLE DUIVELS! EN IK DACHT NOG WEL DAT IK VAN DAT ZEEWATER VERLOST WAS!...
IK KAN MIJ VOORSTELLEN DAT IEMAND VAN EEN BAD HOUDT, MAAR TOCH NIET OP DIE MANIER!...
HET IS NU GENOEG, JONGELUI! KOM SONY, WIJ KRUIPEN OP DIE HEUVEL. ALS ALLES GOED GAAT, LIGT DE ONDERZEEËR AL OP ONS TE WACHTEN. WIJ MOGEN HEM NIET MISSEN.

HOE KUNNEN WIJ NU HUN AANDACHT TREKKEN?
ER IS MAAR EEN MIDDEL! WIJ MOETEN EEN VUURTJE MAKEN. MOGELIJK TREKKEN WIJ DAN MET EEN DE AANDACHT VAN DE JAPPEN OF DE PIRATEN... MAAR WIJ HEBBEN GEEN ANDERE KEUZE!

DE AMERIKANEN STAAN BOVEN OP DE HEUVEL.
HIER IS EEN GESCHIKTE PLAATS VOOR HET VUUR. AAN HET WERK, KIDS... WIJ MOETEN HOUT ZOEKEN OM HET VREUGDEVUUR TE ONTSTEKEN.

EN EVEN LATER...

HET IS AL LAAT GEWORDEN.
IK GELOOF DAT WIJ GENOEG HOUT HEBBEN!
JA! BOVENDIEN IS HET BIJNA MIDDERNACHT!.. HET WORDT TIJD OM HET VUUR AAN TE STEKEN.
HI! HI!... AANSTEKEN? WAARMEE? EEN HORLOGEGLAS HELPT NU NIET EN ER IS OOK GEEN ZON!
DAT IS WAAR OOK!.. WAT NU!?

JULLIE HEBBEN NATUURLIJK NIET AAN DAT KLEINIGHEIDJE GEDACHT!... MAAR, DANK ZIJ MIJN SCHEPPENDE GEEST, ZAL IK UIT DEZE TWEE VUURSTENEN VONKEN LATEN ONTSPRINGEN... GELUKKIG, DAT IK AAN ALLES DENK.
DAT WIL IK WEL EENS ZIEN!

DAN MOETEN JULLIE MAAR EENS KIJKEN!... IEDEREEN KAN DAT NIET! IK HEB HET IN EEN FILM ZIEN DOEN BIJGEVOLG KEN IK HET. HOOFDZAAK IS, DAT DE STENEN HARD...

...TEGEN ELKAAR GESLAGEN WORDEN!
AI!!

OEI-OEI-OEI!!...

HM!... JE MOET ZE OOK NIET TE HARD TEGEN ELKAAR SLAAN!

OEI-OEI-OEI! MIJN VINGER! IK VOEL HEM NIET MEER!

LACHEN JULLIE MAAR. MIJN BEURT KOMT WEL ALS IK DADELIJK VUUR HEB, WANT IK SLAAG ZEKER!...
DAT ZOU ME STERK VERWONDEREN!
TEGEN DIE TIJD HEB JE EEN LANGE BAARD!...

HE? WAAROM?
OMDAT HET GEEN ECHTE VUURSTENEN ZIJN! SLA MAAR, JE ZULT GEEN VONK ZIEN HOOR!
WIJ HEBBEN NU GENOEG TIJD VERLOREN!

!?!
NU ZAL IK MIJN TOVERTALENTEN EENS TONEN!... IK NEEM EEN STUK HOUT, EEN PUNTIGE STOK EN EEN BEETJE DROOG MOS!
DIE METHODE OM VUUR TE MAKEN KEN IK OOK. DE WILDE STAMMEN VAN POLYNESIË DOEN HET OOK ZO!...

TAO DRUKT STERK OP DE PUNTIGE STOK, DIE HIJ IN EEN SPLEET VAN EEN STUK ZACHT HOUT HEEFT GESTOKEN WAARIN HIJ VAN TE VOREN WAT DROOG MOS HEEFT GELEGD.
J. 281-A

GELEIDELIJK AAN BEGINT DOOR DE DRAAIENDE BEWEGING VAN DE PUNTIGE STOK EEN WARM ZAAGSEL LOS TE KOMEN EN PLOTSELING
KIJK, HET BEGINT TE ROKEN!
LEG GAUW HET MOS ER OP!

WIJ HEBBEN VUUR!... KIJK MAAR!
GEWELDIG!
BLAAS MAAR HEEL VOORZICHTIG OM DE VLAM AAN TE WAKKEREN!

HET IS MIDDERNACHT. WIJ MOETEN NU AFWACHTEN!
ALS ZE MAAR KOMEN!
OP EEN GEGEVEN OGENBLIK BEGINT DE VLAM TE FLAKKEREN. PLOTSELING VINDT ZE NIEUW VOEDSEL IN HET DROGE MOS EN SCHIET OMHOOG. EN NOG EVEN LATER BRANDT EEN GEWELDIG VUUR OP DE HEUVELTOP VAN KAO-KIANG, DAT MIJLEN IN DE OMTREK TE ZIEN IS.

DE MINUTEN KRUIPEN TRAAG VOORBIJ.

NIEUWS?

NIETS!... GEEN ANTWOORD OP ONS SIGNAAL!..

MISSCHIEN HEBBEN ZIJ ZICH VERGIST!

NA EEN HALF UUR IS ER VAN HET VUUR NIETS MEER OVERGEBLEVEN.

NIETS! NOG ALTIJD NIETS! OM WANHOPIG TE WORDEN!

ZE ZIJN ER NIET, DAT STAAT VAST! WIJ ZIJN VERLOREN!

HET HOUT IS OP EN HET VUUR GAAT UIT!

MOED HOUDEN WIJ MOGEN ONS NIET LATEN GAAN!...

IN DE VERTE DUIKT PLOTSELING EEN PERISCOOP UIT HET DONKERE WATER OP!

IK HEB MIJ NIET VERGIST! HET IS EEN VUUR!

WIJ MOETEN EERST ZEKER ZIJN VAN ONZE ZAAK EN NIET IN EEN HINDERLAAG LOPEN!

481

DRIE MINUTEN LATER KOMT EEN AMERIKAANSE DUIKBOOT IN HET KOKEND SCHUIM AAN DE OPPERVLAKTE. DE TOREN GAAT REEDS OPEN EN MANNEN MET KIJKERS SPEUREN DE EINDERS AF.

J.282-B

EN BIJ DE COMMANDOPOST...

IK ZIE LICHT!... MEN ZOU ZEGGEN, DAT HET EEN VUUR IS!.. DAT IS ONGETWIJFELD HET AFGESPROKEN TEKEN!

STIJGEN!

IK MOET ER HET MIJNE VAN WETEN! SAM, STEEK DE SEINLAMP AAN EN VRAAG WIE ZE ZIJN?

AYE AYE, (1) SIR!...

(1) BEGREPEN

KIJK DAAR! DAT ZIJN TEKENS!

GERED!

EINDELIJK!

HET ZIJN MORSE TEKENS!...

WIJ MOETEN ANTWOORDEN MAAR HOE?

DAT ZAL IK JULLIE LATEN ZIEN GEEF MIJ EEN HEEL GROOT BANANENBLAD!

EEN VERGISSING IS UITGESLOTEN! HET IS DE DUIKBOOT!

HIER IS HET BLAD COMMANDANT!
DANK JE! ALS IK HET VUUR MET DIT BLAD AF EN TOE AFSCHERM, KAN IK EVENEENS LICHTSIGNALEN GEVEN!

ENKELE OGEN BLIKKEN LATER
IK HEB HEN VIA HET BLAD HET OUDE ROEPTEKEN VAN ONZE ZENDER GEGEVEN.
ALS U NU NOG VEREN HAD, DAN LEEK U PRECIES OP EEN ECHTE INDIAAN, KOMMANDANT!...
ZIJ ZEGGEN DAT ZIJ EEN KANO ZULLEN STUREN!

ZIJ ZIJN HET, LUITENANT!.. NEEM EEN KANO MET TWEE MANNEN EN GA ZE HALEN!...

HET DUURT NIET LANG OF DE AMERIKANEN ZIJN AAN LAND!

EN EEN KWARTIER LATER...
HALLO, MANNEN! WIJ ZIJN BLIJ JULLIE HIER AAN TE TREFFEN!
EN WIJ DAN?
EINDELIJK IS HET AFGELOPEN MET AL DIE ELLENDE!..
U.S. NAVY

DRIE UUR LATER IN DE OFFICIERSMESS VAN DE ONDERZEEËR
OEF! IK VOEL MIJ AL EEN STUK BETER NU IK GEWASSEN EN GESCHOREN BEN!
WIJ DANKEN U VOOR UW GASTVRIJHEID, KOMMANDANT!
DE PLANNEN ZIJN EINDELIJK IN VEILIGHEID!
IK HEB HET GEALLIEERD HOOFDKWARTIER IN KENNIG GESTELD VAN UW REDDING! IK HEB EEN CIJFERTELEGRAM UITGEZONDEN!

WAAR GAAN WIJ NU HEEN?
IK HEB OPDRACHT OM DE STRAAT VAN HAINAN OVER TE STEKEN EN U TUSSEN MACAO EN DE BAAI VAN KWANG-TSJEOE AF TE ZETTEN. DIT KLEINE STROOKJE CHINESE KUST IS NOG IN HANDEN VAN TSJANG-KAI-SJEK!..

JULLIE WORDEN DAAR VERWACHT EN HET IS ZAAK OM ER TE KOMEN.
JA! WIJ MOETEN DOOR JAPANSE WATEREN!

DAT IS EEN MOEILIJKE OPGAVE... OVERDAG ZULLEN WIJ ONDER WATER BLIJVEN EN 'S NACHTS KOMEN WIJ AAN DE OPPERVLAKTE!
DAT LIJKT MIJ INDERDAAD BETER. HET WEMELT ER VAN DE KRUISERS EN DAN WIL IK NOG NIET EENS AAN DE MIJNENVELDEN DENKEN.

KOM HET ZAL WEL LOSLOPEN, MAAR BEWAAR DE PLANNEN VOORLOPIG TOCH MAAR ZELF!
MOETEN WIJ HIER IN DEZE STALEN KIST VERROESTEN? ZATEN WIJ MAAR WEER OP ONS VLOT!

TERWIJL, IN DE COMMANDOPOST...
OPGELET!! KLAAR OM TE DUIKEN? O.K! RESERVOIRS OPEN! 40 GRADEN

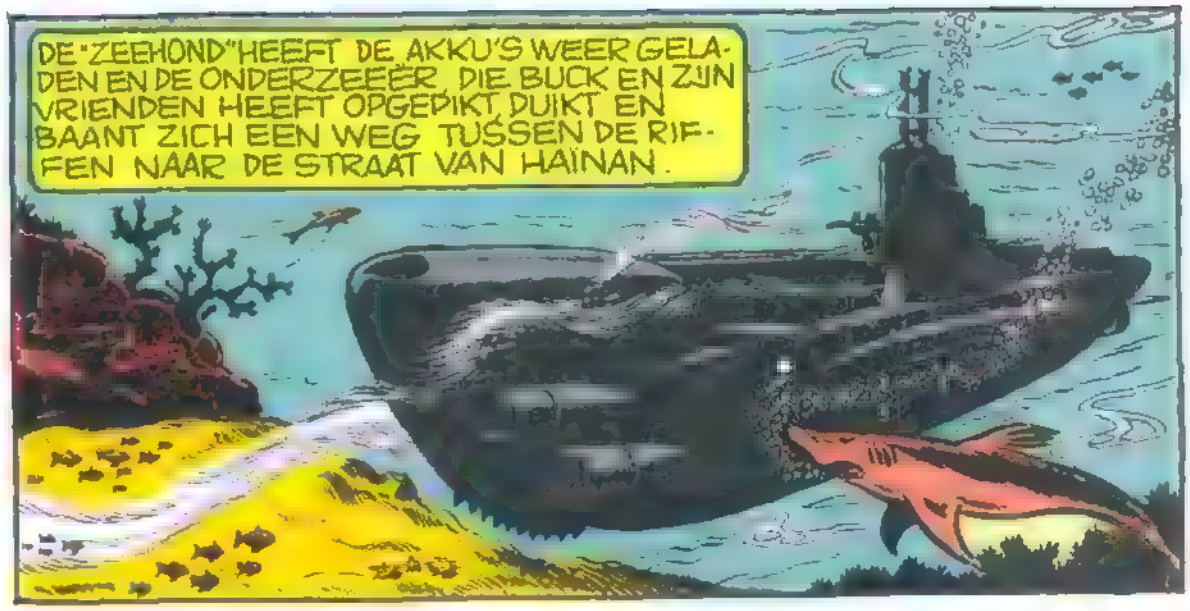
DE "ZEEHOND" HEEFT DE AKKU'S WEER GELADEN EN DE ONDERZEEËR, DIE BUCK EN ZIJN VRIENDEN HEEFT OPGEPIKT, DUIKT EN BAANT ZICH EEN WEG TUSSEN DE RIFFEN NAAR DE STRAAT VAN HAINAN.

DE UREN KRUIPEN TRAAG VOORBIJ...
WAT IS HET WARM! EN MET AL DIE MENSEN HIER IS HET NOG DRUKKENDER!
DAT HOEFT JE NIET TE VERWONDEREN KIJK MAAR EENS NAAR DE WIJZER. WIJ ZITTEN 50 METER ONDER DE WATERSPIEGEL.
HOLA, LUITENANT!... 9 KNOPEN, IS DAT ONZE SNELHEID? DAT IS EEN SCHILDPADDENGANGETJE! IK BEGRIJP NIET DAT MEN IN ZO'N KLOMP KAN LEVEN!
TOCH WAS JE BLIJ TOEN JE ONZE "KLOMP" ZAG, HE?
EN JIJ DAAR KNAAP! GA EENS RUSTIG ZITTEN EN HOUD JE STIL. WIJ HEBBEN NIET VEEL LUCHT EN DOOR JE RONLOPEN BEDERF JE DAT BEETJE OOK NOG!

DE ONDERZEEËR ZET OP GROTE DIEPTE DE REIS ONVERSTOORBAAR VOORT.

WIJ NADEREN DE STRAAT VAN HAINAN! HET LIJKT MIJ VOORZICHTIG OM EENS EEN KIJKJE AAN DE OPPERVLAKTE TE NEMEN!
O.K! WIJ ZULLEN TOT OP PERISKOOPHOOGTE STIJGEN

EN WELDRA...
25 -- 20 -- 15 -- 12 --
STOP! KAPITEIN, WIJ LIGGEN 12 METER ONDER DE WATERSPIEGEL!
SNELHEID 6 KNOPEN! PERISKOOP OMHOOG!

WIJ LIGGEN PRECIES TEGENOVER DE INGANG VAN DE STRAAT!... ALLES IS RUSTIG! VOORUIT! DAN MAAR!

KAPITEIN! MAG IK OOK EVEN KIJKEN !?!...
VLUG DAN!

GEWELDIG! HET LIJKT WEL EEN LUNA-PARK! EN WAT EEN MOOIE SCHEPEN!
?!

VLUG WEG! DROMMELS. HET ZIJN JAPPEN DIE MOOIE SCHEPEN ZIJN JAPANSE KRUISERS. ZIJ KOMEN RECHT OP ONS AF! DUIKEN!

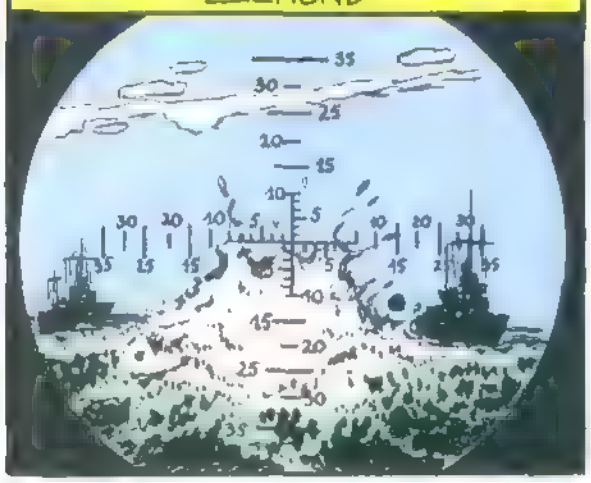

die tijd had de onderzeeboot 2 roeren, een Dieselmotor en een ektrische motor voor de vaart onwater. De batterijen voor de ektrische motor werden door de sel geladen tijdens de vaart aan oppervlakte. De onderzeeër heeft izontale duikroeren en waterbalvakken. Om te duiken (fig. II) rden de ballastvakken open gezet. binnenstromende water perst de ht weg. De onderzeeër wordt zwaarder en duikt. Voor het stijgen drukken pompen het water weer uit de ballastvakken weg.

Om onder water van richting te veranderen, gebruikt de onderzeeër zijn diepteroeren en drie reservoirs die met elkaar in verbinding staan. Loopt het voorste reservoir vol, dan duikt de voorsteven. Laat men het achterste reservoir vollopen, dan gaat de achtersteven dieper liggen. Onder de romp zijn zware loodstukken bevestigd. Bij plotseling gevaar kan die ballast losgelaten worden. Voor het varen onderwater is er niet alleen de periskoop, maar ook nog een microfoon, die b.v. de schroefslag van een nederend schip verraadt. Er worden ook geluidsgolven uitgezonden. Als deze een voorwerp treffen, worden ze teruggekaatst; zo kan de aard, plaats en afstand van de hindernis bepaald worden.

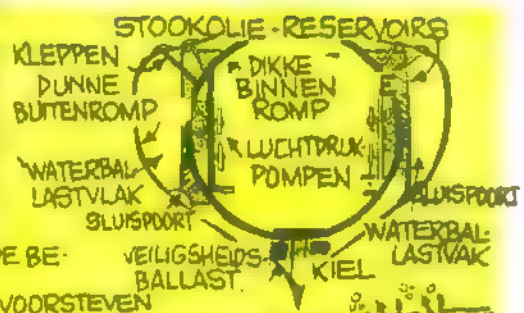

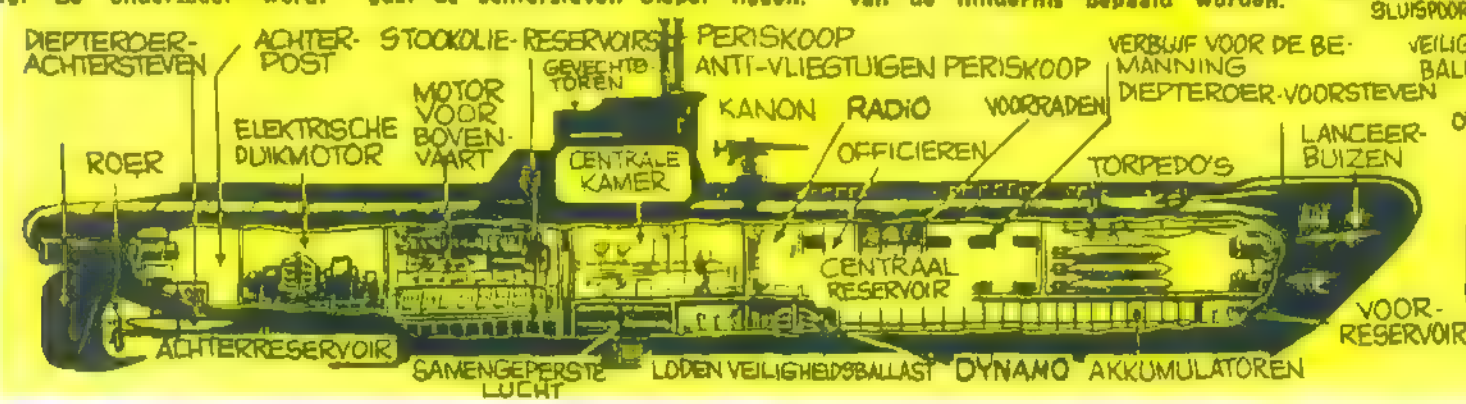

IK HOOR DE SCHROEVEN NIET MEER. EXCELLENTIE!
KIJK EENS... EEN OLIEVLEK! WIJ HEBBEN ZE TE PAKKEN!...
MISSCHIEN IS HET WEL EEN LIST! STUUR RECHT OP DIE OLIEVLEK AF EN VERDUBBEL HET AANTAL DIEPTEBOMMEN!

AAN BOORD VAN DE "ZEEHOND" WORDT DE DRUK STEEDS STERKER EN ER IS GEBREK AAN VERSE LUCHT!
KAPITEIN, WIJ LIGGEN OP ZEVENTIG METER!.. WIJ KUNNEN NIET DIEPER!
DE DRUK WORDT TE HOOG EN WIJ HEBBEN GEEN VERSE LUCHT!
STILTE! WIJ GAAN NOG DIEPER! WIE NIETS TE DOEN HEEFT MOET ERGENS RUSTIG GAAN ZITTEN!

BUCK!... IK STIK! HET IS... VERSCHRIKKELIJK! EN DIE EXPLOSIES! MIJN NEUS BLOEDT!
GEK IS DAT! IK HEB EERDER ZIN OM TE LACHEN!

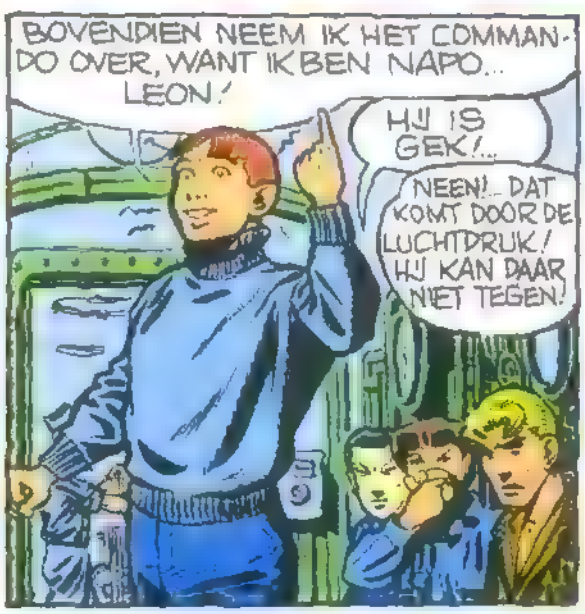
BOVENDIEN NEEM IK HET COMMANDO OVER, WANT IK BEN NAPOLEON!
HIJ IS GEK!...
NEEN!.. DAT KOMT DOOR DE LUCHTDRUK! HIJ KAN DAAR NIET TEGEN!

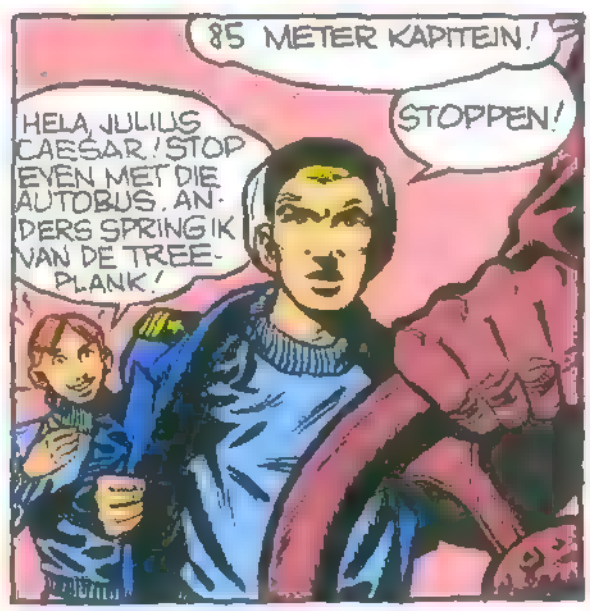
85 METER KAPITEIN!
HELA, JULIUS CAESAR! STOP EVEN MET DIE AUTOBUS. ANDERS SPRING IK VAN DE TREEPLANK!
STOPPEN!

SORRY, MAAR DE LUCHT IS TOCH AL GENOEG BEDORVEN!

INTUSSEN...
IK HOOR GEEN ENKEL GELUID MEER. EXCELLENTIE!
BANZAI! DAT EN DIE OLIEVLEK!... ZE ZIJN GEZONKEN!

EN DE KRUISERS VERVOLGEN WELDRA HUN WEG.

HET... IS ONMOGELIJK... OM OP DEZE... DIEPTE TE... BLIJVEN VAREN!... IK HOOR NIETS MEER! WIJ ZULLEN TRACHTEN TE STIJGEN! VOORUIT, JONGENS, OP JE POSTEN!

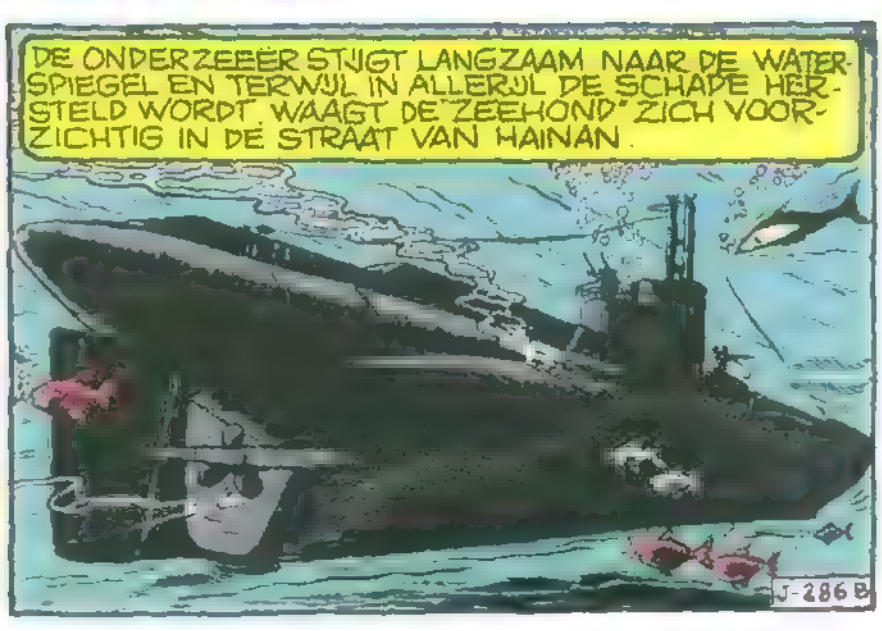
DE ONDERZEEER STIJGT LANGZAAM NAAR DE WATERSPIEGEL EN TERWIJL IN ALLERIJL DE SCHADE HERSTELD WORDT, WAAGT DE "ZEEHOND" ZICH VOORZICHTIG IN DE STRAAT VAN HAINAN.
J-286 B

MAAR HET OLIERESERVOIR IS GESCHEURD EN DE ONDERZEEER LAAT EEN OLIESPOOR NA OP HET WATER.

DE ELEKTRISCHE LEIDINGEN ZIJN WEER IN ORDE EN NU ZIJN ZE BEZIG MET DE LUCHTDRUKKEN EN DE VENTILATIETOESTELLEN!

GOED! IS DE ROMP ZWAAR BESCHADIGD?

NEEN! RESERVOIR 6 IS DOOR BOMSCHERVEN GERAAKT. DE OLIE VLOEIT WEG. IK HEB HET RESERVOIR LATEN ISOLEREN.

WAT... WAT IS ER MET MIJ GEBEURD? IK BEN GEVALLEN!...

JA! TOEN DE KAPITEIN JE EEN MEP VERKOCHT!

MAAR TERWIJL DE "ZEEHOND" DE STRAAT VAN HAINAN VERLIET EN DOOR DE GOLF VAN KWANG-TSEOE VOER...

UITKIJKEN!... EEN OLIESTREEP OP HET WATER!

HET LIJDT GEEN TWIJFEL! DAT MOET EEN ONDERZEEER ZIJN!

ER IS GEEN ENKELE DUIKBOOT VAN ONS IN DEZE SECTOR. HET MOET EEN YANK ZIJN!

ALS HET ER EEN VAN ONS WAS, VOER HIJ WEL AAN DE OPPERVLAKTE!

DUIK EN LEG EEN BOMMENTAPIJT EVEN VOOR DE OLIESTREEP, DAN KUN JE NIET MISSEN.

J.287.A

MET DONDEREND GERAAS DUIKT DE JAPANSE VERKENNER NAAR HET OLIESPOOR OP HET WATER. BOMMEN GIEREN NAAR BENEDEN EN SLAAN VERSCHRIKKELIJKE SCHUIMKRATERS IN DE ZIEDENDE GOLVEN.

DE "ZEEHOND" WORDT KRAKEND OVER HEEL DE ROMP OPGENOMEN EN OMGEWENTELD. DE LICHTEN GAAN UIT EN HET NAAR BINNENSTROMENDE WATER OVERSTEMT ELK MENSELIJK GELUID.

HELP! WIJ ZINKEN!

J.287.B

DEZE KEER IS HET GEDAAN!

DE "ZEEHOND" HAD HET ZWAAR TE VERDUREN MAAR HIELD STAND DE PANIEK IS VOORBIJ.
HET ACHTER-COMPARTIMENT STAAT ONDER WATER! VIER DODEN!...
SLUIT ACHTER DE DEUREN LUCHTDICHT AF! DAM DE WATERWEGEN AF! EN ZET DE POMPEN AAN!
ZES GEWONDEN EN ZWARE AVERIJ AAN DE ROMP. IN DE BUURT VAN DE CENTRALE POSTEN, SIR! WIJ VERLIEZEN STOOKOLIE!

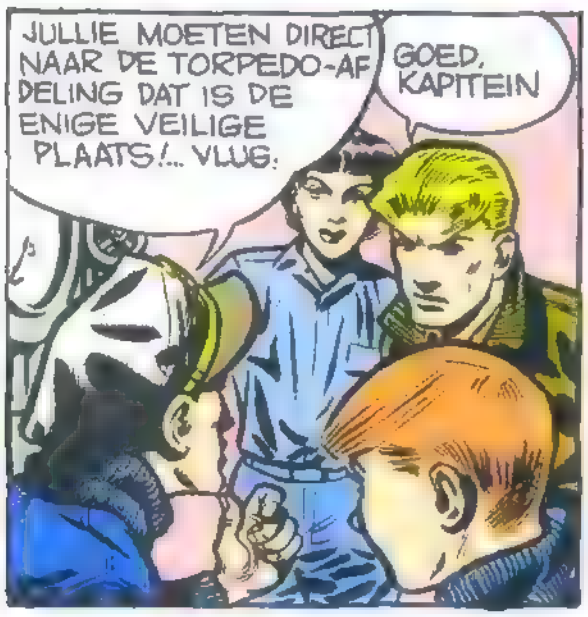
JULLIE MOETEN DIRECT NAAR DE TORPEDO-AFDELING DAT IS DE ENIGE VEILIGE PLAATS!... VLUG.
GOED, KAPITEIN

DE TOESTAND WORDT ERGER, SIR! DE DEUREN STAAN OP HET PUNT OM TE BEGEVEN! DE SCHADE IS ONHERSTELBAAR!
DUIVELS! EN WIJ KUNNEN NIET NAAR BOVEN WANT HET KRIOELT ER VAN JAPPEN!

WIJ HEBBEN NOG EEN KANS! DE MOTOREN DRAAIEN NOG WIJ ZULLEN TRACHTEN ONS OP DE KUST TE WERPEN! DAN KOMEN WIJ TENMINSTE NOG BIJ ONZE GEALLIEERDEN TERECHT!

WIJ ZULLEN TRACHTEN ONDER WATER DE KUST TE BEREIKEN! TREKT DE REDDINGGORDELS AAN! BEVEL VAN DE KAPITEIN! DE MATROZEN ZULLEN U DE WERKING WEL UITLEGGEN!
DROMMELS 'T LOOPT MIS, NIET WAAR?

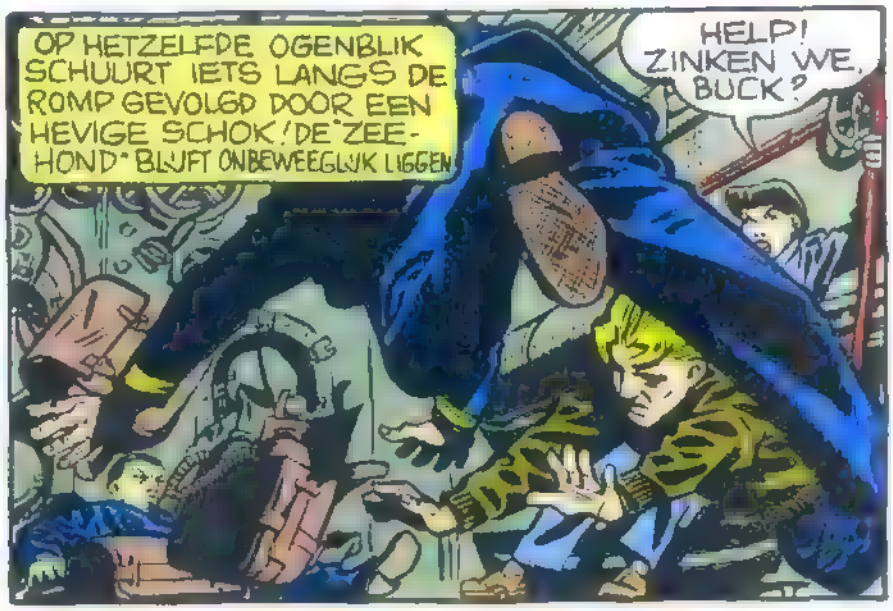
OP HETZELFDE OGENBLIK SCHUURT IETS LANGS DE ROMP GEVOLGD DOOR EEN HEVIGE SCHOK! DE "ZEEHOND" BLIJFT ONBEWEEGLIJK LIGGEN
HELP! ZINKEN WE, BUCK?

ALLEMACHTIG! WIJ ZIJN IN EEN STALEN VANGNET GELOPEN DE JAPPEN HEBBEN ALLE VAARGEULEN AFGEZET! VLUG! MACHINES ACHTERUIT!

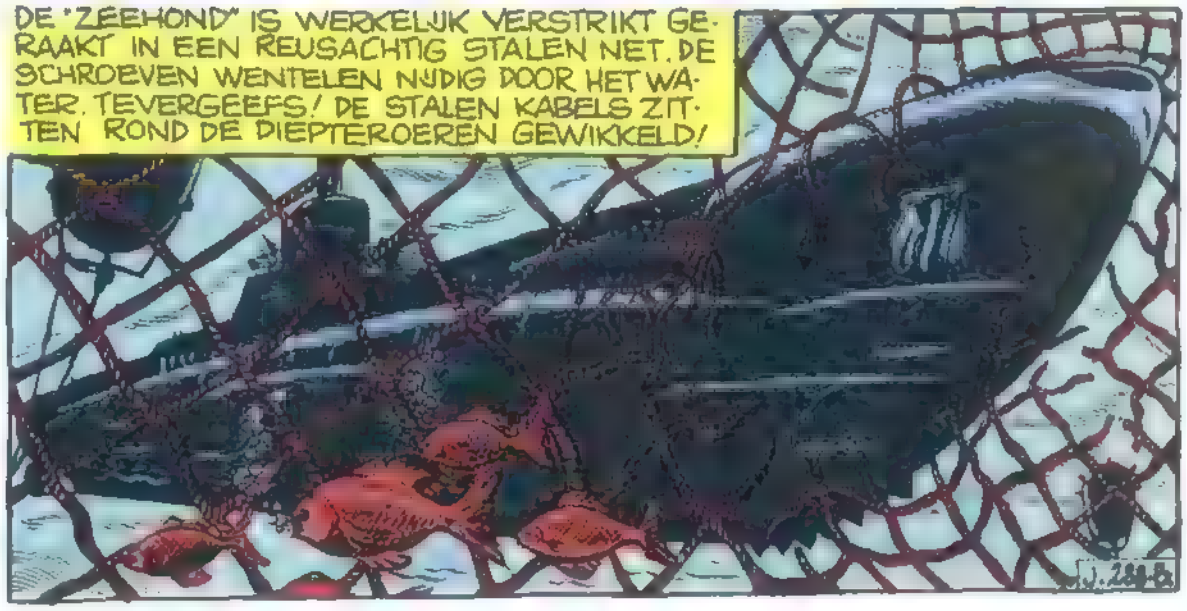
DE "ZEEHOND" IS WERKELIJK VERSTRIKT GERAAKT IN EEN REUSACHTIG STALEN NET. DE SCHROEVEN WENTELEN NIJDIG DOOR HET WATER. TEVERGEEFS! DE STALEN KABELS ZITTEN ROND DE DIEPTEROEREN GEWIKKELD!

MAAR EEN VERSCHRIKKELIJK GEVAAR BEDREIGT DE DUIKBOOT... DE ONDERZEE MIJNEN DRIJVEN VLAKBIJ

PLOTSELING GEBEURT HET ONVERMIJDELIJKE!... IN ZIJN VERWOEDE POGINGEN OM ZICH LOS TE WERKEN, RAAKT DE "ZEEHOND" EEN MIJN EN...

HET IS EEN CATASTROFE!... DE ROMP SCHEURT OPEN. TONNEN WATER STROMEN NAAR BINNEN DE DUIKBOOT IS DODELIJK GETROFFEN EN ZINKT LANGZAAM NAAR DE DIEPTE.

HET IS DONKER EN STIL. UREN ZIJN TRAAG VOORBIJ GEKROPEN HET VOORRUIM BLEEF OP WONDERBAARLIJKE WIJZE GESPAARD PLOTSELING SCHUNT ERGENS EEN ZWAK LICHTJE
HE! VRIENDEN?

DE MAN HEEFT EEN HULPLAMP OPGERAAPT EN...
OOO! HET IS VERSCHRIKKELIJK!... ALLE VRIENDEN ZIJN...
WAAR? BEN IK? WAT IS ER GEBEURD?

U LEEFT, KOMMANDANT?....
VLUG, TAO! DE ANDEREN!
JA, KOMMANDANT!... GOEIE GENADE. WAT EEN SCHOK

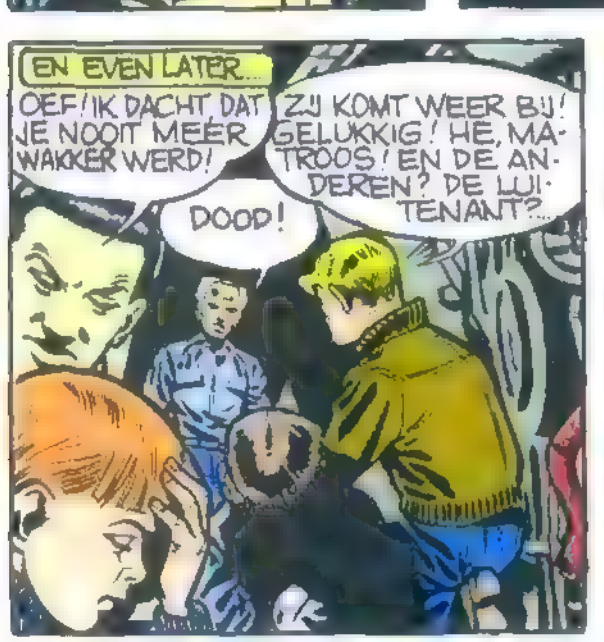
EN EVEN LATER...
OEF! IK DACHT DAT JE NOOIT MEER WAKKER WERD!
ZIJ KOMT WEER BIJ! GELUKKIG! HE, MATROOS! EN DE ANDEREN? DE LUITENANT?...
DOOD!

MIJN GOD!...
ZIJ HEBBEN GELUK! DE ANDERE RUIMEN STAAN ONDER WATER! WIJ ZITTEN HIER OPGESLOTEN. IK HEB GE PROBEERD OM TELEFONISCH DE REST VAN HET SCHIP TE BEREIKEN MAAR IK KRIJG GEEN GEHOOR!

WIJ ZIJN VEROORDEELD TOT EEN LANGZAME DOOD! DE LUCHT WORDT ZWAAR EN WIJ STERVEN DOOR VERSTIKKING OFWEL DE WANDEN MOESTEN HET BEGEVEN ONDER DE DRUK VAN HET WATER
DAT IS VERSCHRIKKELIJK!

DE UREN KRUIPEN TRAAG VOORBIJ...

DE LUCHT IS NIET MEER OM IN TE ADEMEN!

IK KAN NIET MEER!..

HET KAN NIET LANG MEER DUREN! HET IS ZO AFGELOPEN!

LUCHT! IK STIK!

LATEN WIJ ONZE ZUURSTOFMASKERS OPZETTEN!

WAAROM? DAT KAN MAAR EEN KWARTIER VERSCHIL UITMAKEN!

WIJ KUNNEN TOCH NAAR BUITEN MET ONZE REDDINGSGORDELS...

NAAR BUITEN?... DAT KAN NIET! ALS IK DE REDDINGSKOKER OPENZET, STROMEN TONNEN WATER NAAR BINNEN EN WORDEN WIJ TEGEN DE WANDEN AAN GEDRUKT EN VERDRINKEN WIJ....

IK HEB EEN IDEE!... ALS WIJ DE LANCEERBUIZEN EENS GEBRUIKTEN... MAAR IN PLAATS VAN TORPEDOS, LATEN WIJ ONS ZELF NAAR BUITEN SCHIETEN!

GEWELDIG!

ER IS EEN GEVAAR...

WELK?

ALS DE "ZEEHOND" TE DIEP LIGT, LOPEN WIJ KANS, DAT DE WATERDRUK ONS VERPLETTERT BIJ HET VERLATEN VAN DE LANCEERBUIS.

DAT RISICO MOETEN WIJ NEMEN!

ER IS NOG IETS!

WAT DAN?

DE LAATSTE MAN IS VERLOREN WANT ER IS NIEMAND MEER OM HEM NAAR BUITEN TE SCHIETEN!...

GOEIE GOD!

DAT IS VERSCHRIKKELIJK!...

IK BEN DE KOMMANDANT! EN IK, BEN DE LAATSTE MAN!

DAT NOOIT! EEN VROUW IS MINDER BELANGRIJK DAN EEN SOLDAAT! IK BLIJF!

ONZIN! IK BLIJF!

NEEN! U VECHT VOOR CHINA!... HET LAND HEEFT U NODIG!

LATEN WIJ ER OM LOTEN!

NU IS HET GENOEG! IK BEN DE KOMMANDANT EN HET REGLEMENT LUIDT: EERST DE PASSAGIERS!... JULLIE ZIJN SLECHTS PASSAGIERS HIER! BOVENDIEN HEBBEN JULLIE EEN OPDRACHT TE VERVULLEN!

MAAR...

NOOIT! IK...

SHUT UP! IK ALLEEN BEN IN STAAT OM DE LANCEERBUIZEN TE BEDIENEN!... EN ALS HET MOET DRIJF IK JULLIE MET GEWELD ER IN!... WIJ HEBBEN TROUWENS GEEN TIJD TE VERLIEZEN.

MAAR DAT IS VERSCHRIKKELIJK!

HET IS OORLOG, WIJ HEBBEN NIET HET RECHT OM TE WEIGEREN!..

KEREL, DAT ZAL IK NOOIT VERGETEN!?!

'T IS GOED!.. VLUG! ER ZIJN VIER LANCEERBUIZEN IK ZAL JULLIE TEGELIJK WEGSCHIETEN!

DROMMELS DAT IS NIET GROOT!

OM HET IDEE VAN BUCK BETER TE BEGRIJPEN VOLGT HIER EEN SCHEMA VAN DE WERKING VAN EEN LANCEERBUIS.

1. DE TORPEDO WORDT IN DE BUIS GESCHOVEN
2. DE BINNENKLEP IS GESLOTEN. DE BUITENKLEP WORDT GEOPEND OM HET WATER NAAR BINNEN TE LATEN
3. EEN HEVIGE ONTLADING VAN DE SAMENGEPERSTE LUCHT JAAGT DE TORPEDO UIT DE LANCEERBUIS
4. DE BUITENKLEP WORDT WEER GESLOTEN EN HET WATER VLOEIT AF.

J.1968

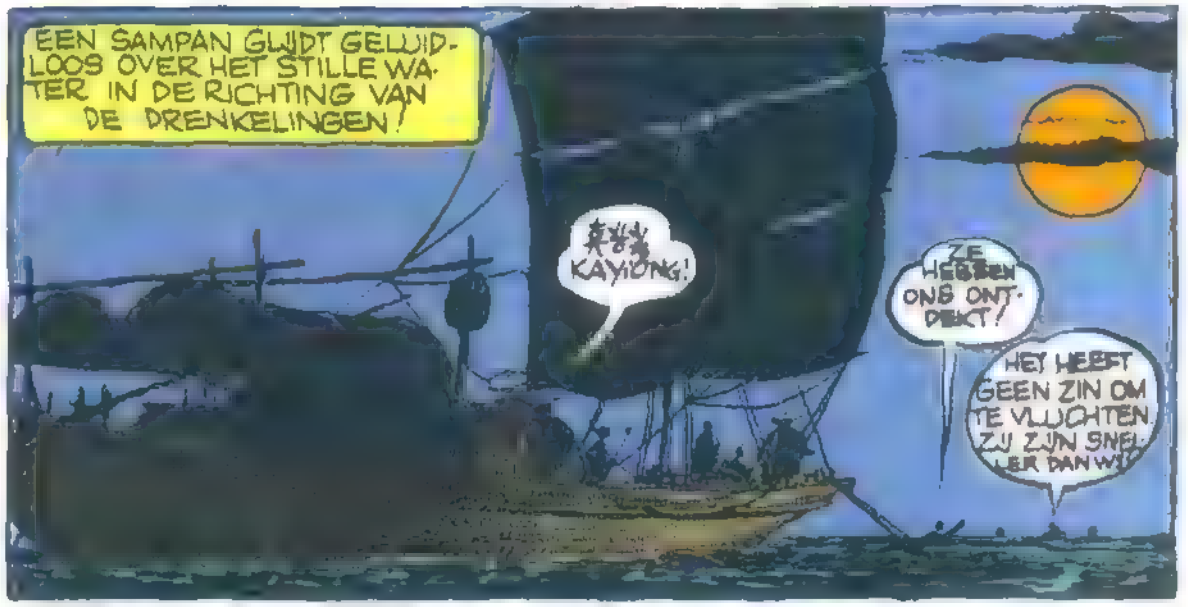

Men bedient zich van dit apparaat om een duikboot te verlaten. De neusknijper drukt de neusvleugels samen. De zuurstof wordt vanuit een metalen fles door een gummislang naar de mond gebracht. Door een chemische reactie zet de zwemgordel vanzelf uit! Het zakje kleurstof lost zich eigener beweging op in het water en vormt een grote vlek waardoor het reddingswerk gemakkelijker wordt. De bemanning verlaat de duikboot via een sluis, waar men zeewater laat in lopen.

PROBEER TE WETEN TE KOMEN WIE ZE ZIJN!
O.K.!

TAO IS EEN GESPREK BEGONNEN MET DE REDDERS
GERED! HET ZIJN CHINESE VISSERS. ZIJ WERDEN AANGETROKKEN DOOR DE BEWEGINGEN VAN HET WATER! ZIJ ZEGGEN TEVENS DAT WIJ DE ENIGE OVERLEVENDEN ZIJN!
LATEN WIJ NOG EENS ZOEKEN!
ONMOGELIJK!... DE JAPPEN KUNNEN IEDER OGENBLIK HIER ZIJN! TAO!... VRAAG EENS OF ZE ONS AAN DE KUST KUNNEN AFZETTEN. WIJ ZULLEN ZE GOED BELONNEN.

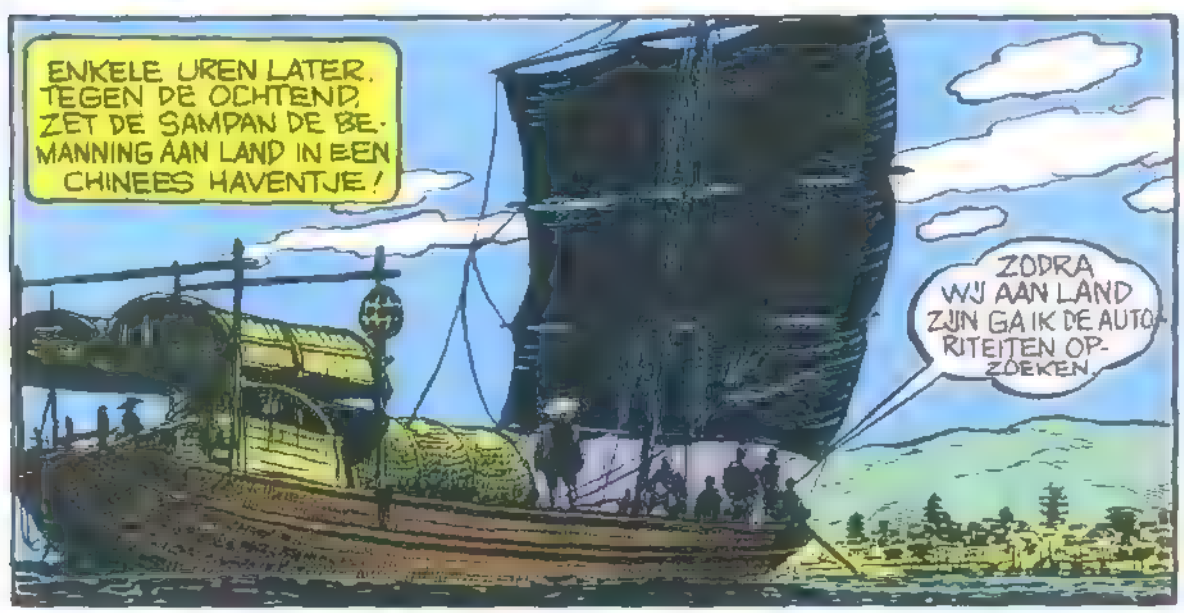
ENKELE UREN LATER. TEGEN DE OCHTEND, ZET DE SAMPAN DE BEMANNING AAN LAND IN EEN CHINEES HAVENTJE!
ZODRA WIJ AAN LAND ZIJN GA IK DE AUTORITEITEN OPZOEKEN.

ER ZIJN EEN PAAR DAGEN VERSTREKEN
CHINESE HEADQUARTERS
J.292-A

HET HOOFDKWARTIER IS AL DRIE DAGEN OP DE HOOGTE VAN ONZE AANKOMST HIER! IK HOOP DAT ER INSTRUCTIES ZIJN WANT IK WIL DIE PLANNEN WEL EENS KWIJT!

IS ER NIEUWS, KOLONEL?
U MOET MET UW VRIENDEN NAAR TJONG-KING VERTREKKEN. VANDAAR GAAT U PER VLIEGTUIG VERDER NAAR SOE SJOW!

HOE VERTREKKEN WIJ VAN HIER?
PER TREIN! DE SI-KIANG WAST!... ALLE WEGEN ZIJN OVERSTROOMD. ALLEEN DE SPOORDIJK STEEKT NOG BOVEN HET WATER UIT! ER IS ANDERS GEEN VERBINDING MEER...

EN HET VLIEGTUIG?
DAT IS TE GEVAARLIJK! HIER IS GEEN VLIEGVELD EN DE LUCHT ZIT VOL JAPANSE JAGERS. MORGEN VERTREKT U PER SPOOR EN ONDER POLITIEBEGELEIDING.

EN EVEN LATER...
MORGEN VERTREKKEN WIJ, MANNEN!
EINDELIJK ZIEN WIJ SOE-SJOW EN ONZE VRIENDEN TERUG! (1)
SPUTIG U VERTREKKEN MOET!
(1) ZIE: DE VLIEGENDE TIJGERS.

OEF! IK LOOP EVEN EEN STRAATJE OM!
WEES VOORZICHTIG! UW AANWEZIGHEID MOET GEHEIM BLIJVEN!
LET OP DE SPIONNEN.
J.292-B.

GEEN ZORG, KOMMANDANT!... ZELFS MIJN MOEDER ZOU MIJ IN BURGER NIET HERKENNEN! DEZE PLAATS IS TE ONBELANGRIJK OM SPIONNEN AAN TE TREKKEN.
VERGIS JE NIET! HET IS EEN BELANGRIJK INLICHTINGENCENTRUM

EINDELIJK EENS VRIJ! ONZE GASTHEER HEEFT EEN PRACHTIG HUIS, MAAR TOCH STIK IK ERIN! EERST EEN DOODKIST, TOEN IN HET RUIM VAN EEN JONK EN DAARNA IN EEN DUIKBOOT! HET IS GEEN KLEINIGHEID! (1)
(1) ZIE DE VLIEGENDE TIGERS...

KIJK, EEN THEEKRAAMPJE! IK TRACTEER MEZELF OP EEN KOP!

EEN KOP THEE? A.U.B., EDELE HEER!...
HET IS WEL GEEN HOTEL MAAR TOCH WEL INTERESSANT!

HIER GAAN HEEL WAT MENSEN VOORBIJ! WAT IS DAT VOOR EEN ZONDERLING VOERTUIG!...

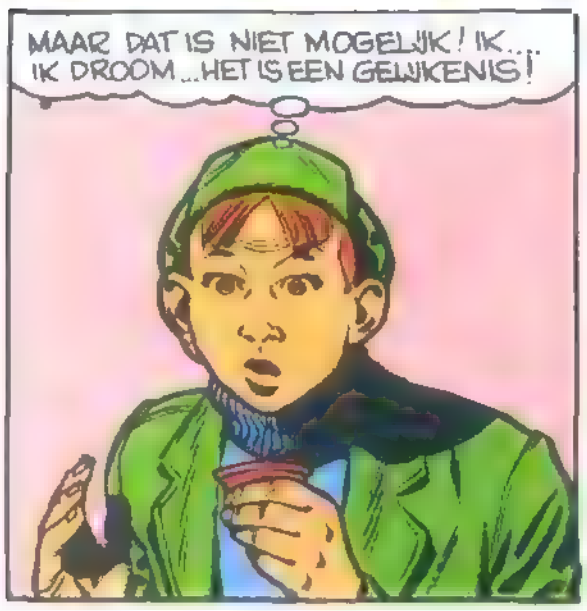
MAAR DAT IS NIET MOGELIJK! IK... IK DROOM... HET IS EEN GELIJKENIS!

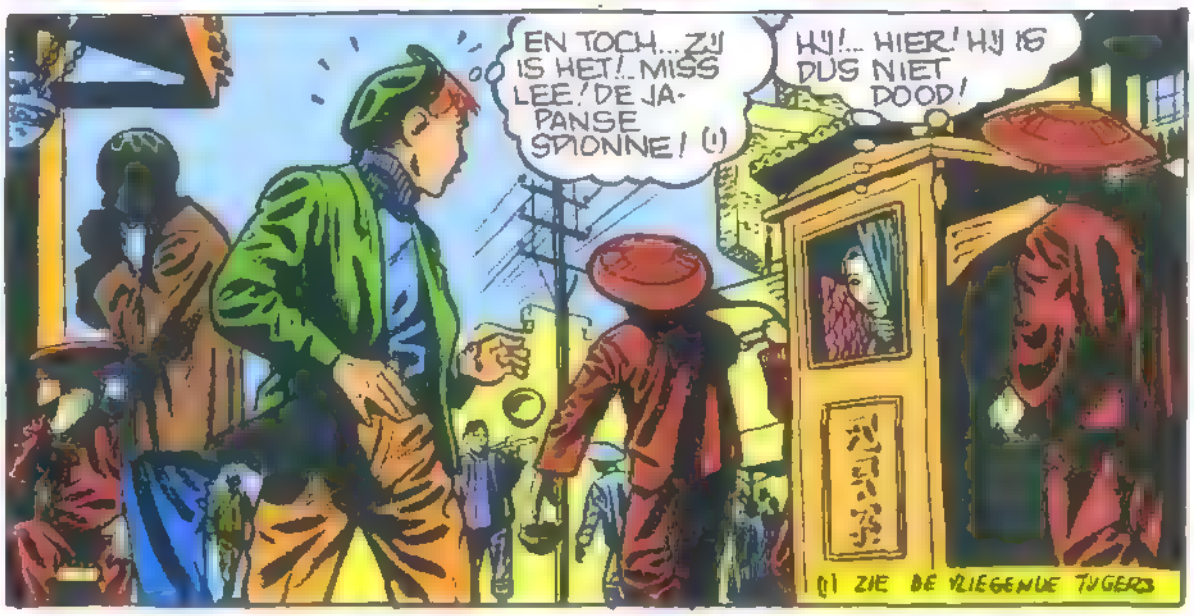
EN TOCH... ZIJ IS HET!.. MISS LEE! DE JAPANSE SPIONNE! (1)
HIJ!... HIER! HIJ IS DUS NIET DOOD!
(1) ZIE DE VLIEGENDE TIGERS

DAT IS ONGELOFELIJK!.. EN ALS HIJ HIER IS, DAN ZIJN DE ANDEREN OOK HIER! GEWELDIG! IK MOET ALLES OPNIEUW BEGINNEN! HIJ LOOPT WEG! DUS HEEFT HIJ MIJ HERKEND!

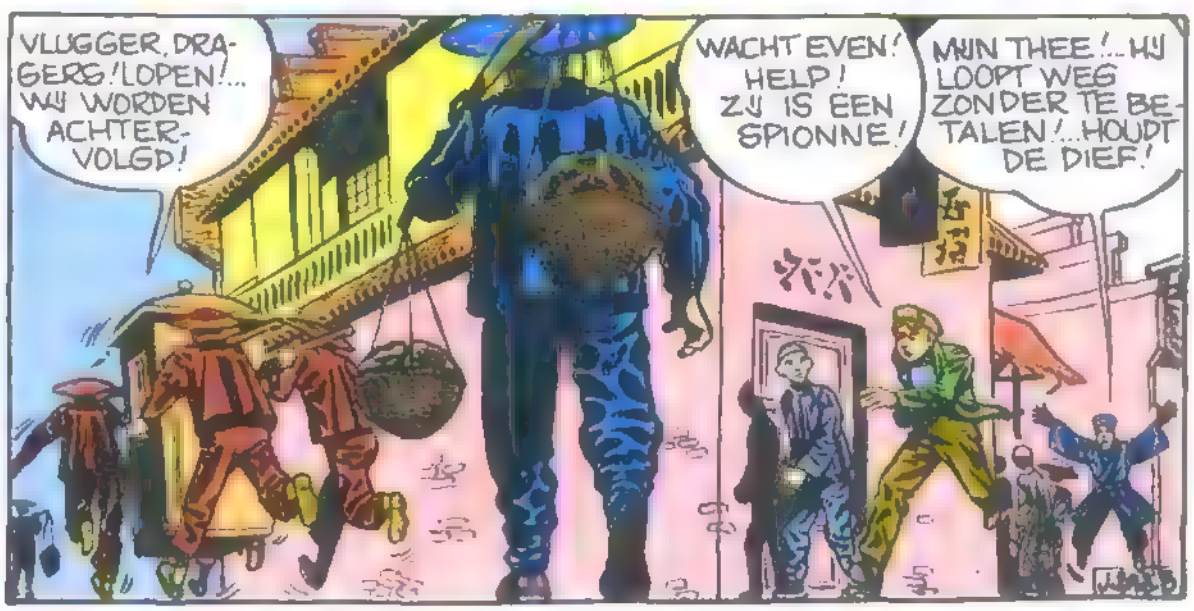
VLUGGER, DRAGERS! LOPEN!... WIJ WORDEN ACHTERVOLGD!
WACHT EVEN! HELP! ZIJ IS EEN SPIONNE!
MIJN THEE!... HIJ LOOPT WEG ZONDER TE BETALEN!... HOUDT DE DIEF!

HOUDT DE DIEF!
BEDRIEGER! DIEF!...

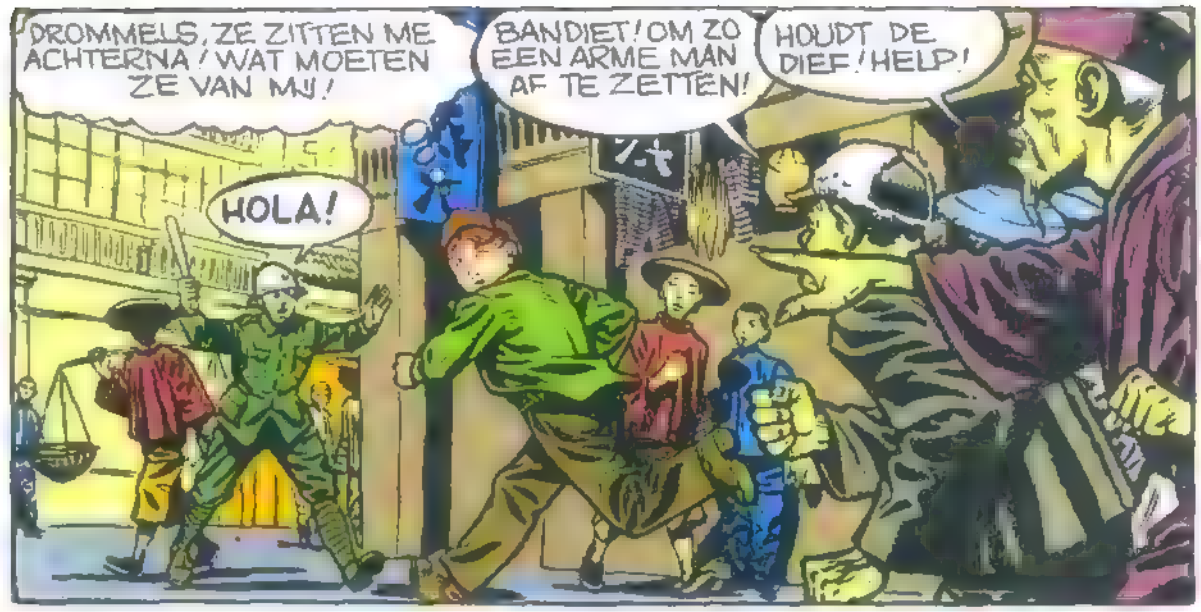
DROMMELS, ZE ZITTEN ME ACHTERNA! WAT MOETEN ZE VAN MIJ!
BANDIET! OM ZO EEN ARME MAN AF TE ZETTEN!
HOUDT DE DIEF! HELP!
HOLA!

OW!

WIJ HEBBEN HEM!
?!!?

WIJ HEBBEN JE TE PAKKEN, BEDRIEGER!
SLA HEM NEER!
MAAR JULLIE ZIJN GEK! IK... O! MIJN THEE!

DAT IS WAAR! IK VERGAT TE BETALEN!
HIER, DIT IS HELEMAAL VOOR U EN LAAT MIJ VERDER MET RUST!

HALT! BLIJF STAAN! HIJ HEEFT EEN POLITIEAGENT GESLAGEN!
DROMMELS... ALS IK MISS LEE MAAR KAN INHALEN! NU BEGINT DIE ANDERE OOK NOG!

DAT IS ERGER!... IK MOET ZE KWIJT ZIEN TE RAKEN EN MISS LEE TERUGVINDEN, ANDERS...

IK LOOP AL TIEN MINUTEN! IK GELOOF DAT IK HET SPOOR KWIJT BEN! EN DIE DUIVELSE KERELS LATEN NIET NA!

ALS IK... O! DAAR ZIE IK DE DRAAGSTOEL WEER! DEZE KEER VERLIES IK MISS LEE NIET MEER UIT HET OOG!

HALT! BANDIETEN! HANDEN OMHOOG! MISS LEE KOM UIT DIE VLIEGENKAS OF IK SCHIET!
?!!?
DIE KEREL IS GEK! WIJ MOETEN HEM BELETTEN OM...

HALT! BLANKE MAG NIET DOOR!...
DAT ZULLEN WIJ EENS ZIEN!...
POPS

KOM ER UIT, SPIONNE: WIJ ZULLEN EVEN AFREKENEN!...

HELP! DE VROUW VAN GENERAAL LI WORDT AANGEVALLEN!
OH!
HIIII!.. HELP! MOORD!
VLUG! SLUIT HEM IN!
DE STROP
J.295.A

GOEIE GENADE! IK HEB MIJ VERGIST! HET IS MISS LEE NIET!
GENADE! DOOD HIJ NIET! NEEM MIJN JUWELEN!

MAAR... IK... AU...
BOP

OP HETZELFDE OGENBLIK...
WAT VERTEL JE DAAR?
HIJ WAS HET!... DAAR TWIJFEL IK NIET AAN! HIJ HEEFT MIJ TROUWENS HERKEND EN SCHADUWDE MIJ!

EN TOEN?
IK WEET ZEKER, DAT HIJ HIER IS MET ZIJN VRIENDEN EN DE PLANNEN ZIJN NOG ALTIJD NIET IN SOE-SJOW!
WE MOETEN ZEKERHEID HEBBEN!

MIDDERNACHT EN HIJ IS ER NOG ALTIJD NIET!
ER IS IETS MET HEM GEBEURD!
NOG ALTIJD NIETS!
WAAR KAN HIJ ERGENS UITHANGEN?

INTUSSEN...
EN VOLGENS DE KRIJGSWET WORDT, IEDERE AANRANDER DIE DE KENNELIJKE BEDOELING HEEFT OM DE GENERAALSVROUWE TE BEROVEN TEGEN DE OCHTEND GEFUSILLEERD!

HET IS EEN UUR! DAT WORDT BEDENKELIJK!...
IK HEB VERSCHILLENDE MENSEN UITGESTUURD OM UW VRIEND TE ZOEKEN. ZIJ ZIJN ONVERRICHTERZAKE TERUGGEKOMEN!

WIJ MOETEN IETS DOEN! MEN VERDWIJNT ZO MAAR NIET! WIJ MOETEN WETEN WAT ER MET SONY GEBEURD IS!
DE TELEFOON STAAT TE UWER BESCHIKKING!

BEL HET ZIEKENHUIS EN HET POLITIEBUREAU OP! PROBEER EEN SPOOR TE VINDEN! PROBEER TEVENS DE GOEVERNEUR VAN DE STAD TE BEREIKEN!

NTUSSEN.
MIJN AGENTEN HEBBEN HEEL DE AVOND DOOR DE STAD GELOPEN! ZIJ HEBBEN VIER AMERIKANEN ONTDEKT!
ZIJ ZIJN HET! ONGETWIJFELD!

HET IS ONMOGELIJK OM HUN SCHUILPLAATS TE ONTDEKKEN ZIJ ZULLEN VERMOEDELIJK NIET LANG IN DE STAD BLIJVEN!
IN DAT GEVAL KUNNEN ZIJ SLECHTS PER TREIN REIZEN VANWEGE DE OVERSTROMINGEN!

IK ZAL DOOR ENKELE MANNEN DE INGANG VAN HET STATION LATEN BEWAKEN DAN WETEN WIJ OF ZE VERTREKKEN
PRACHTIG!
J.296.A

INTUSSEN...
IS ER NIEUWS?
IK KAN NERGENS GEHOOR KRIJGEN!
EN DE GOEVERNEUR?

HIJ SLAAPT EN MEN DURFT HEM NIET STOREN...WIJ KUNNEN DE GEVANGENIS OPBELLEN!
DOE DAT MAAR!
HET WORDT AL DAG!

EN EVEN LATER...
HALLO! JA, HIER MET DE GEVANGENIS! NEEN, NIET DAT IK WEET/... WACHT EENS EVEN! HOE WAS DE NAAM OOK WEER? JA, NU HERINNER IK MIJ IETS!...

UW VRIEND ZIT IN DE GEVANGENIS! HET SCHIJNT DAT HIJ EEN ROOFOVERVAL HEEFT GEPLEEGD OP DE VROUW VAN GENERAAL LI DAT IS EEN ERNSTIG VERGRIJP!
?!
GOEIE GENADE!

INMIDDELS...
HET IS TIJD! BEN JE KLAAR?
ZEG, DUURT DIE GRAP NOG LANG? IK WIL ONMIDDELLIJK MET DE GOEVERNEUR SPREKEN! IK BEN AMERIKAANS VLIEGENIER EN...
ZWIJG! BRENG DIE MAN GEBLINDDOEKT NAAR DE SCHANDPAAL!

VOLGENS DE BEPALINGEN VAN DE KRIJGSWET WORDT HIJ GEFUSILLEERD!
DAN MOETEN WIJ TUSSENBEIDE KOMEN!

HALLO? JA... WAT? DE EXECUTIE UITSTELLEN? DAT KAN NIET! IK HEB GEEN TEGENBEVELEN, MIJN CHEF?.. DIE SLAAPT EN IK KAN HEM NIET WEKKEN!.. IK GELOOF, DAT HET TE LAAT IS!

EN WERKELIJK.

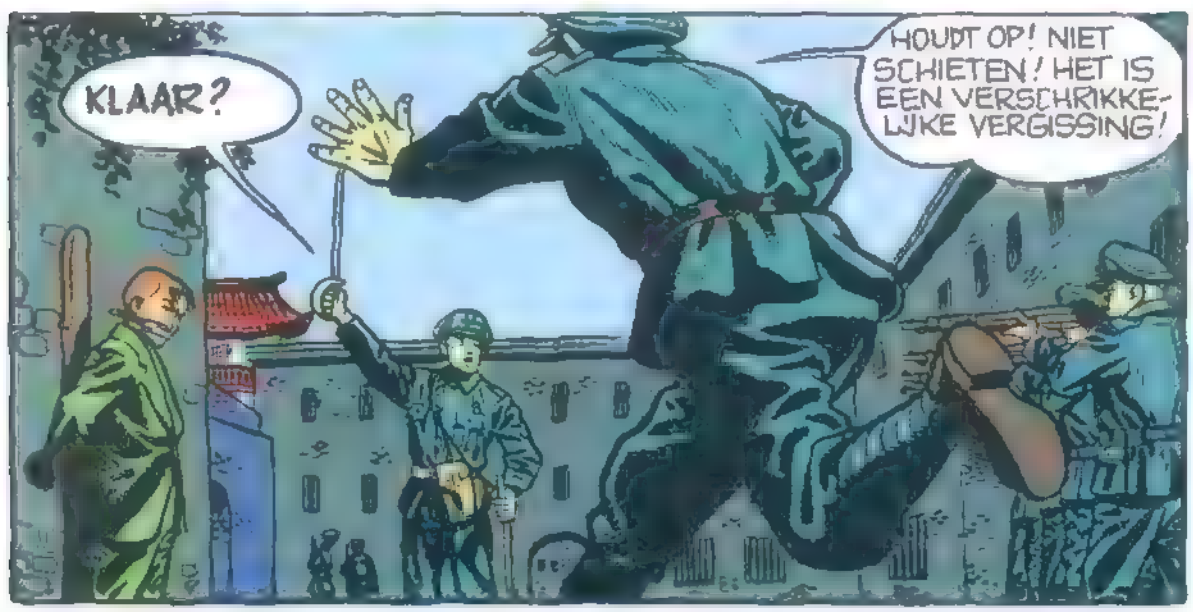
KLAAR?
HOUDT OP! NIET SCHIETEN! HET IS EEN VERSCHRIKKELIJKE VERGISSING!

EN EEN UUR LATER...
OEF! IK BEN BLIJ, DAT IK JULLIE WEER ZIE!
DAT SCHEELDE MAAR EEN HAARTJE! GELUKKIG HEEFT DE OPPASSER DE CHEF GEWEKT!

WAT IS ER GEBEURD?
IK HEB MISS LEE GEZIEN!
?!
HIER? DAT KAN NIET!

JE HEBT JE VERGIST! MISSCHIEN LEEK ZIJ OP MISS LEE!
IK VERGIS MIJ NIET! ZIJ HEEFT MIJ OOK GEZIEN! IK VOLGDE HAAR EN TOEN GEBEURDE DAT ANDERE...
ALLEMACHTIG!

WIJ KUNNEN NIETS ANDERS DOEN DAN DE POLITIE WAARSCHUWEN! VOOR ONS WORDT HET TIJD OM NAAR HET STATION TE GAAN!

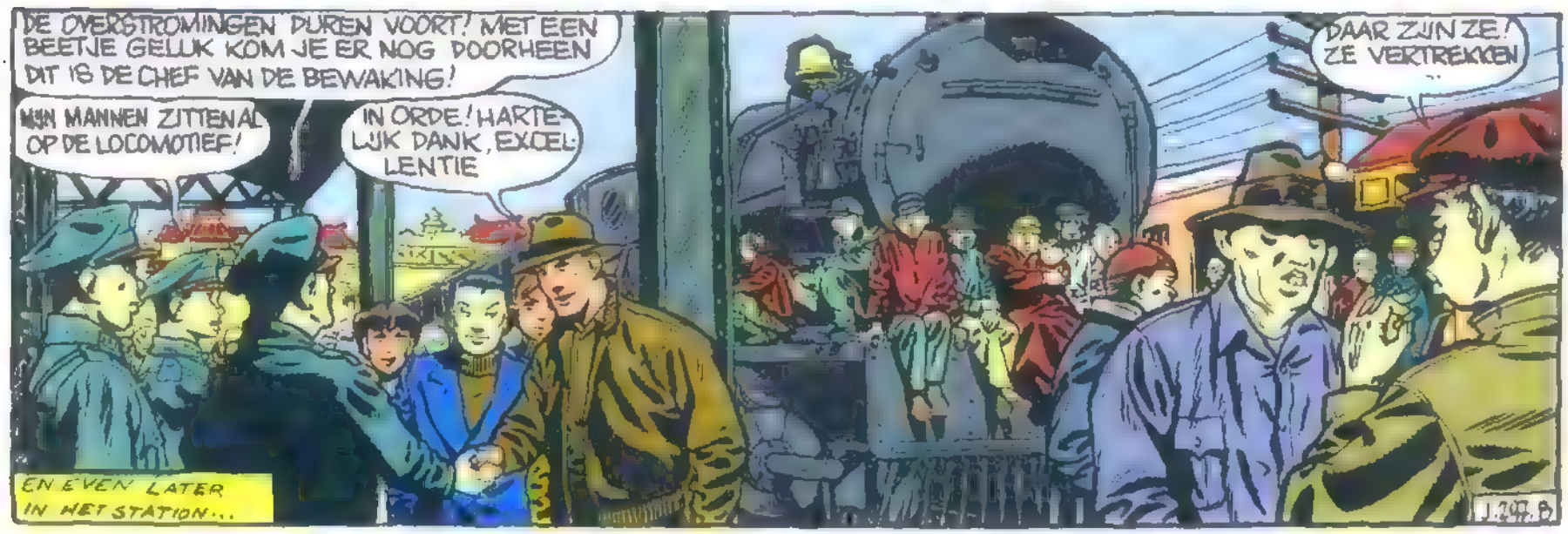
DE OVERSTROMINGEN DUREN VOORT! MET EEN BEETJE GELUK KOM JE ER NOG DOORHEEN DIT IS DE CHEF VAN DE BEWAKING!
MIJN MANNEN ZITTEN AL OP DE LOCOMOTIEF!
IN ORDE! HARTELIJK DANK, EXCELLENTIE
DAAR ZIJN ZE! ZE VERTREKKEN
EN EVEN LATER IN HET STATION...

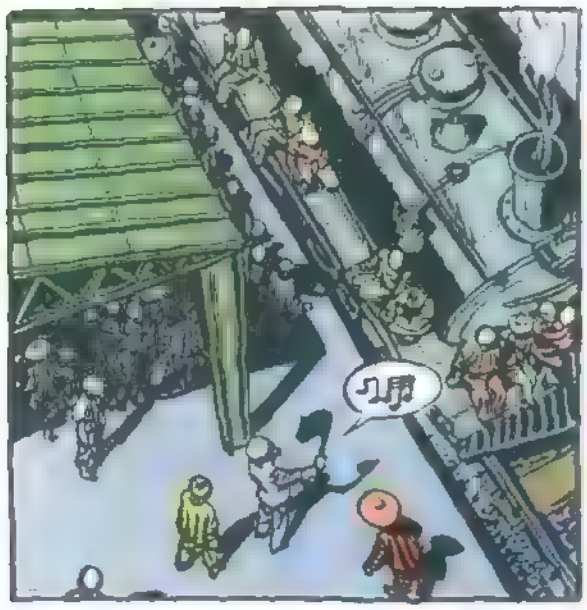
JJJJ

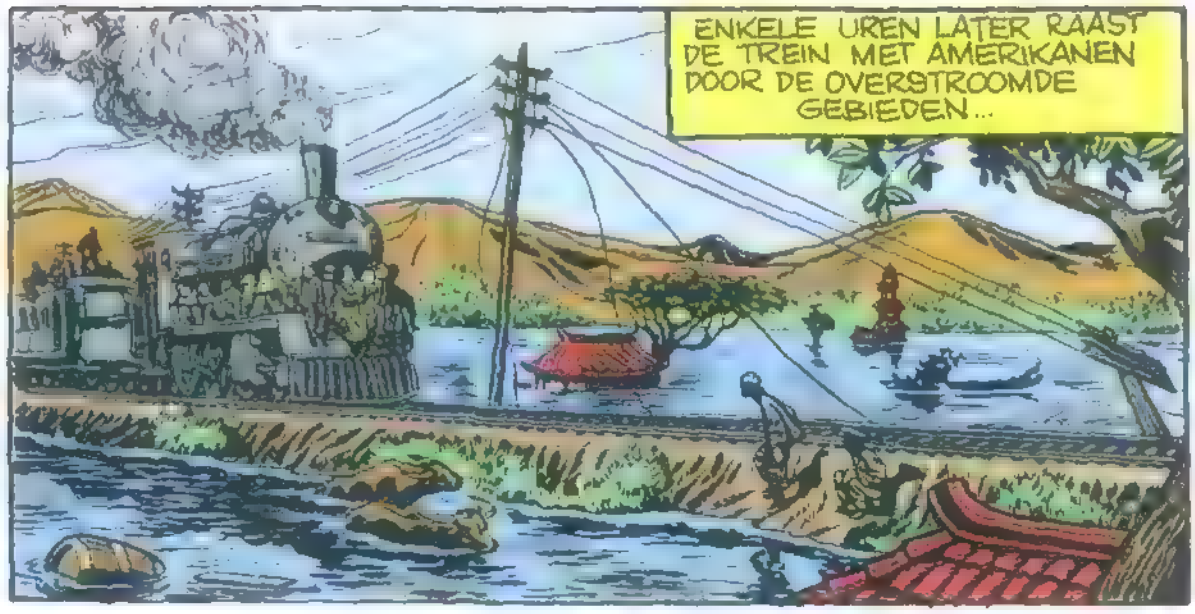
ENKELE UREN LATER RAAST DE TREIN MET AMERIKANEN DOOR DE OVERSTROOMDE GEBIEDEN...

INTUSSEN ...
ZE ZIJN DUS VERTROKKEN!
WIJ MOETEN HEN GEVANGEN NEMEN EN DE PLANNEN IN HANDEN KRIJGEN!

GOED! MAAR HOE ?
WIJ MOETEN DE CHEF EEN RADIOBERICHT STUREN, NAGOSHIRA KAN DAN VANUIT SOE-SJOW MAATREGELEN TREFFEN! VLUG! EEN CIJFERTELEGRAM!

EN EVEN LATER IN SOE-SJOW...
EXCELLENTIE! ER IS EEN DRINGEND TELEGRAM VAN EEN ONZER AGENTEN UIT DE SECTOR AW!
LAAT ZIEN!

WAT? BUCK DANNY? BIJ BUSHIDO, HIJ LEEFT NOG, EN IS OP WEG NAAR TSJOENG-KING. MET DE PLANNEN DIE WIJ NODIG HEBBEN!

MISS LEE WIL DAT IK MIJ MEESTER MAAK VAN DE PLANNEN! DAT IS TOCH EEN BEETJE KRAS!
DANNY REIST PER SPOOR, HE? KOM EENS KIJKEN!

ZODRA DE TREIN DE OVERSTROOMDE GEBIEDEN VAN DE SIN-KIANG VERLAAT RIJDT HIJ DOOR DE BERGEN VAN KWEI-SJOW DE STREEK VAN MIJN OUDE VRIEND LUANG-BOE!
DE BANDIET?!

JA! HIJ STAAT AAN HET HOOFD VAN EEN BANDIETENLEGER! VOOR HEM IS HET KINDERSPEL OM DE TREIN OP TE HOUDEN. HIJ KAN MIJ NIETS WEIGEREN!
GOED! MAAR HOE KUNNEN WIJ HEM TIJDIG WAARSCHUWEN?

HA! HA! DE CHINESE TREINEN ZIJN NIET VLUG! BOVENDIEN HEB IK DE BESCHIKKING OVER EEN SNELLE BODE!
LAAT LUANG WETEN, DAT WIJ KOMEN!

EN EVEN LATER...
U HOEFT NERGENS MEER BANG VOOR TE ZIJN, EXCELLENTIE. VAN AVOND HEEFT LUANG DE BOODSCHAP!
PRACHTIG!
J. 298.6

INTUSSEN...
WAT EEN REIS! EN WAT EEN SLAKKENGANGETJE !...
DE BERM VAN DE SPOORLIJN IS UITGEHOLD DOOR HET WATER! HET IS ERG GEVAARLIJK!

HE? WAT GEBEURT DAAR?
WAAROM STOPT DE TREIN?
HET IS NIETS BIJZONDERS...VLUCHTELINGEN VERSPERREN DE LIJN. MIJN MANNEN ZIJN BEZIG MET DAT ZAAKJE OP TE KNAPPEN!

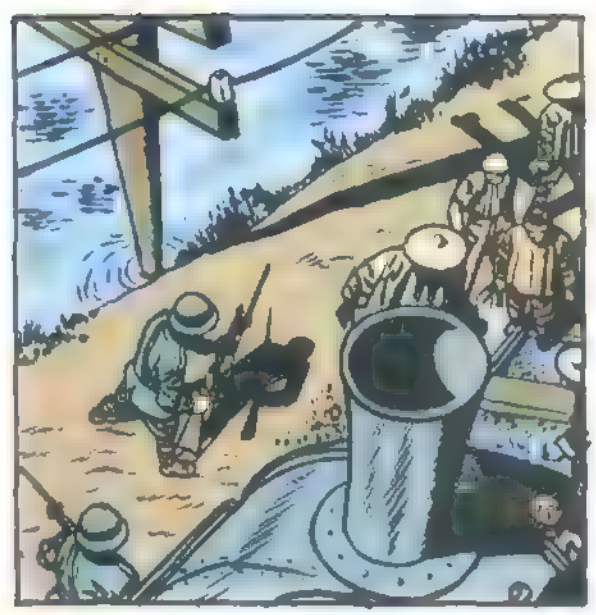

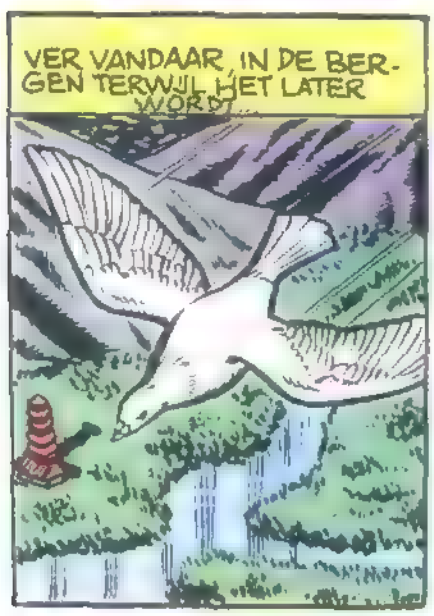
VER VANDAAR, IN DE BERGEN TERWIJL HET LATER WORDT...

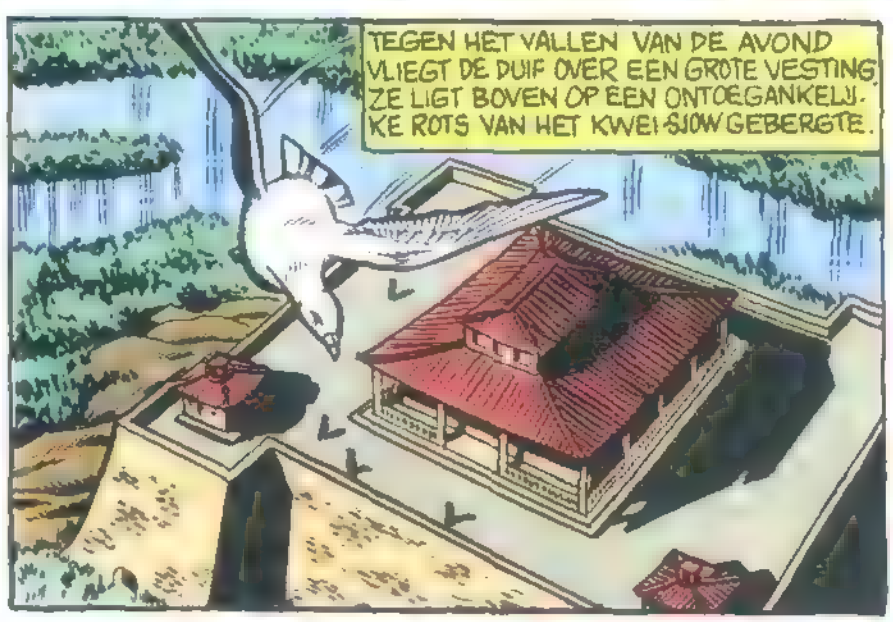
TEGEN HET VALLEN VAN DE AVOND VLIEGT DE DUIF OVER EEN GROTE VESTING. ZE LIGT BOVEN OP EEN ONTOEGANKELIJKE ROTS VAN HET KWEI-SJOW GEBERGTE.

EEN DUIF! ZEKER EEN BOODSCHAP VOOR DE ALMACHTIGE LUANG-POE!

KOM, KLEINTJE, KOM

DAT DACHT IK AL! IK ZAL DE MEESTER EVEN WAARSCHUWEN!

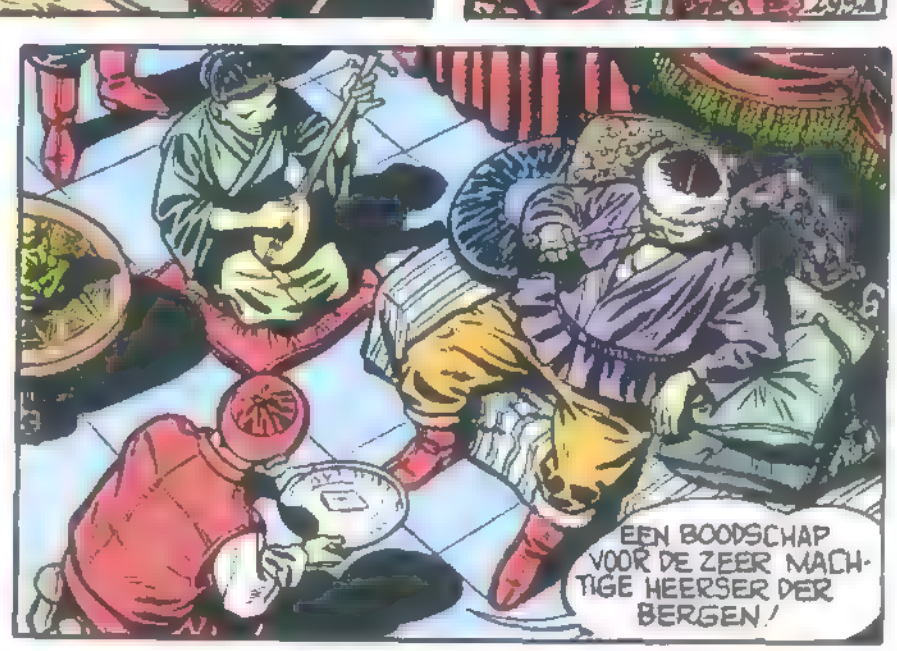
EEN BOODSCHAP VOOR DE ZEER MACHTIGE HEERSER DER BERGEN!

HO! HO! EEN BOODSCHAP VAN MIJN VRIEND HUAN! HM!... ZEER BELANGRIJK! HO-TSJOE!... ZADEL HONDERD PAARDEN EN ROEP DE MANNEN BIJ ELKAAR! WIJ VERTREKKEN DIRECT!...

VOLGENS MIJN BEREKENINGEN ZAL DE TREIN TEGEN DE MORGEN DE BERGEN BEREIKEN!
EN EEN HALF UUR LATER...

WIJ HEBBEN VOLDOENDE TIJD OM ONS IN HINDERLAAG TE LEGGEN LANGS DE SPOORLIJN.

EN DE TREIN MET DE AMERIKANEN RAAST DOOR DE NACHT...

WAT EEN REIS... IK VER. VEEL ME DOOD! VROEGER HAALDE IK ALTIJD GRAP. PEN UIT IN TREIN.

KIJK! IK MAAK HIER EEN PROP VAN! DE EERSTE DE BESTE, DIE HIERNAAST UIT HET RAAMPJE KIJKT, KRIJGT HET IN ZIJN GEZICHT!

MAAR IN HET COMPARTIMENT VOOR HEN...
BAH! DEZE RIJST RUIKT NIET LEKKER
HIJ IS BEDORVEN EN NIET OM TE ETEN!
IK SMIJT DIE ROMMEL DOOR HET RAAMPJE!

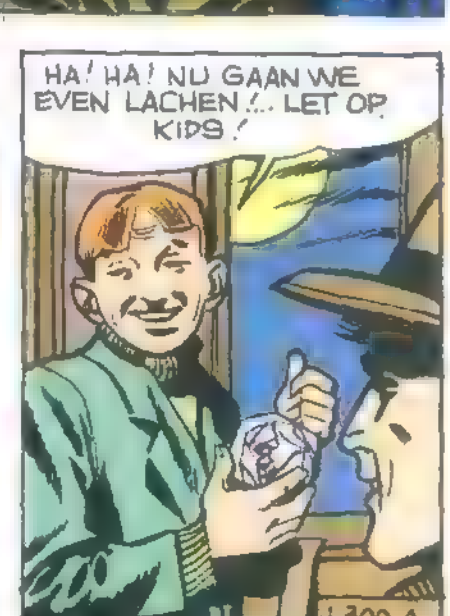
HA! HA! NU GAAN WE EVEN LACHEN!... LET OP, KIDS!
J.300.A

NU GAAT HET GEBEUREN! LET MAAR OP! MOET JE DAT GEZICHT ZIEN! HA! HA!

MAAR OP HETZELFDE OGENBLIK...

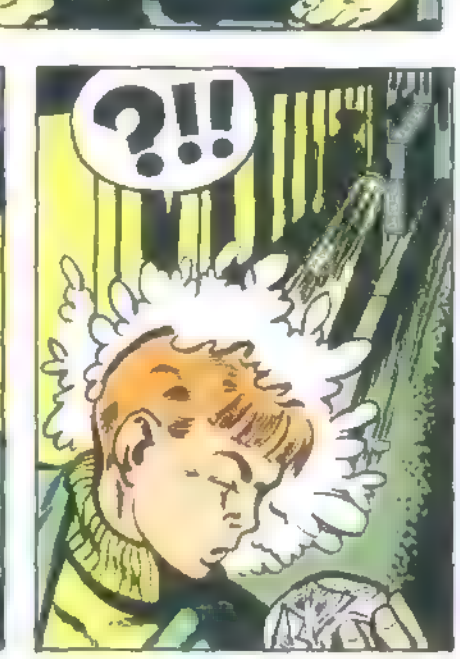
?!!

BR! VIESPEUK! BEDORVEN RIJST! WACHT MAAR TOT IK JE TE PAKKEN KRIJG!...

VINDEN JULLIE DAT NU ZO BELACHELIJK?
DE DAG BREEKT AAN! WIJ RIJDEN NU DE BERGEN IN!

EEN UUR LATER...
DAAR KOMT DE TREIN! GEEF HET SIGNAAL!

J.300.B

ENKELE MIJLEN VERDER...
LUISTER! HET SIGNAAL!
HET SIGNAAL! DE STOOTTROEP HOUDT ZICH GEREED!...

KIJK EENS WAT EEN WOESTE STREEK! ECHT IETS OM IN EEN HINDERLAAG TE LOPEN!
EEN HINDERLAAG! DAT ZOU TENMINSTE WAT AFLEIDING GEVEN!

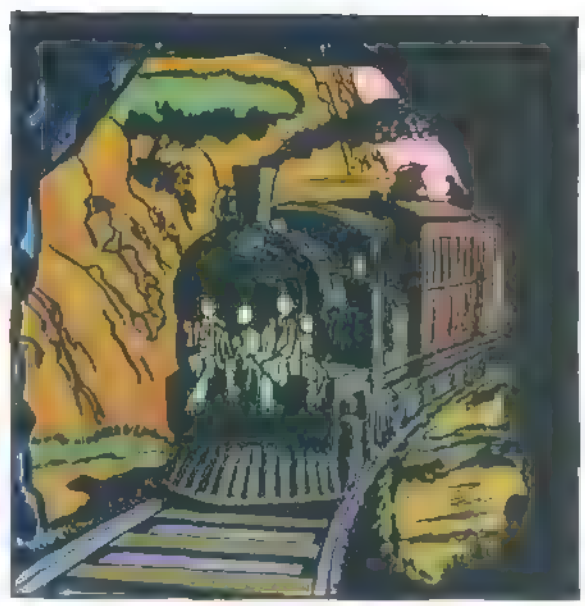

JA! EEN HINDERL... O!... WAT GEBEURT ER?

NIETS BIJZONDERS! WIJ RIJDEN DOOR EEN TUNNEL! IK ZAL EVEN LICHT MAKEN!
ZIE JE HET NU?

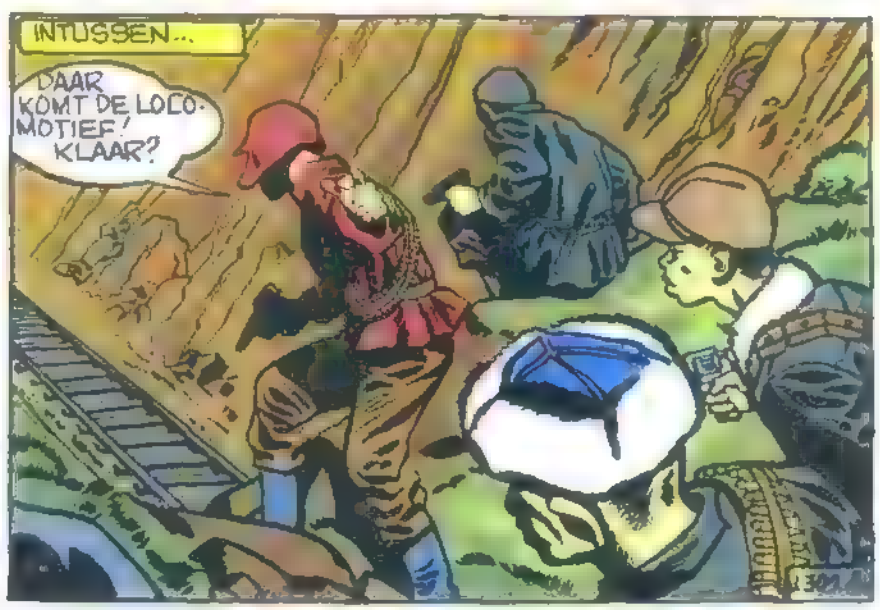
INTUSSEN...
DAAR KOMT DE LOCOMOTIEF! KLAAR?

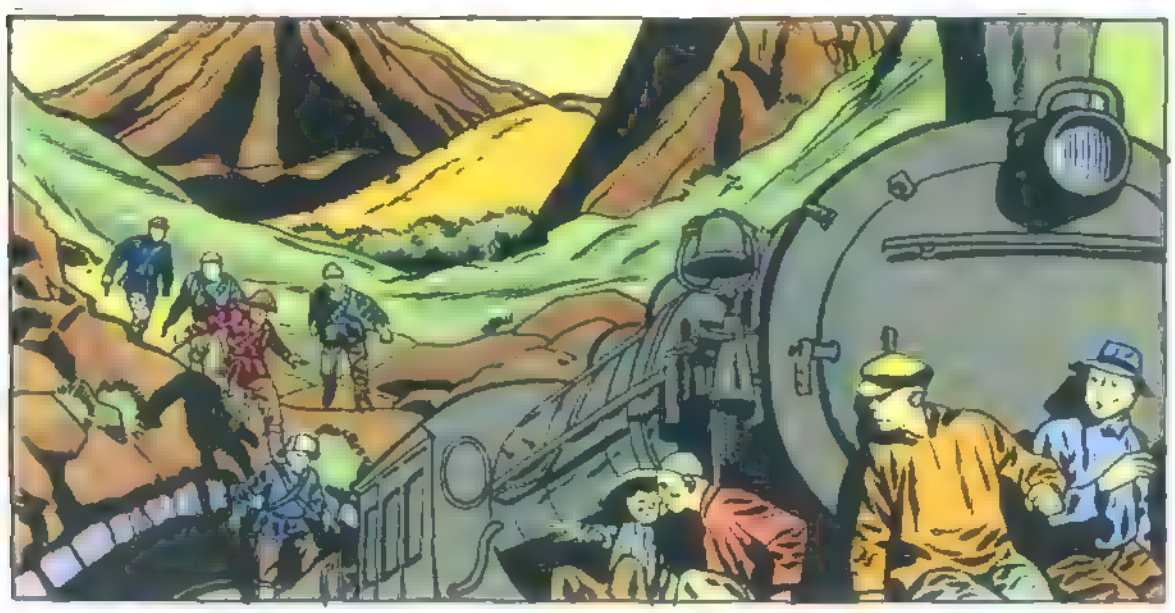

VLUG! NAAR DE LOCOMOTIEF!

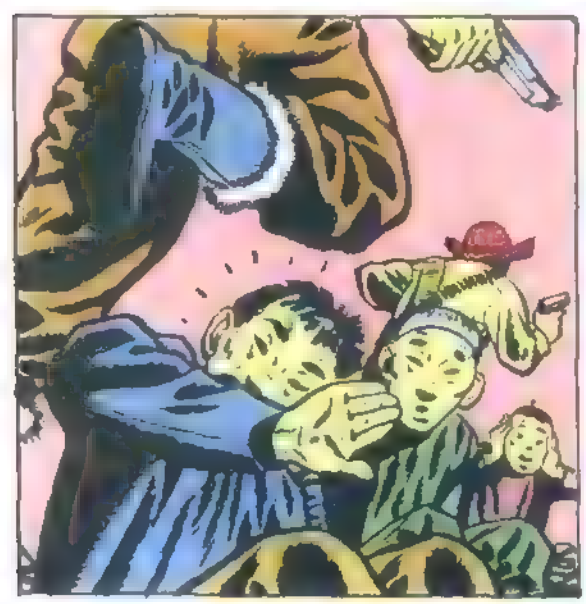

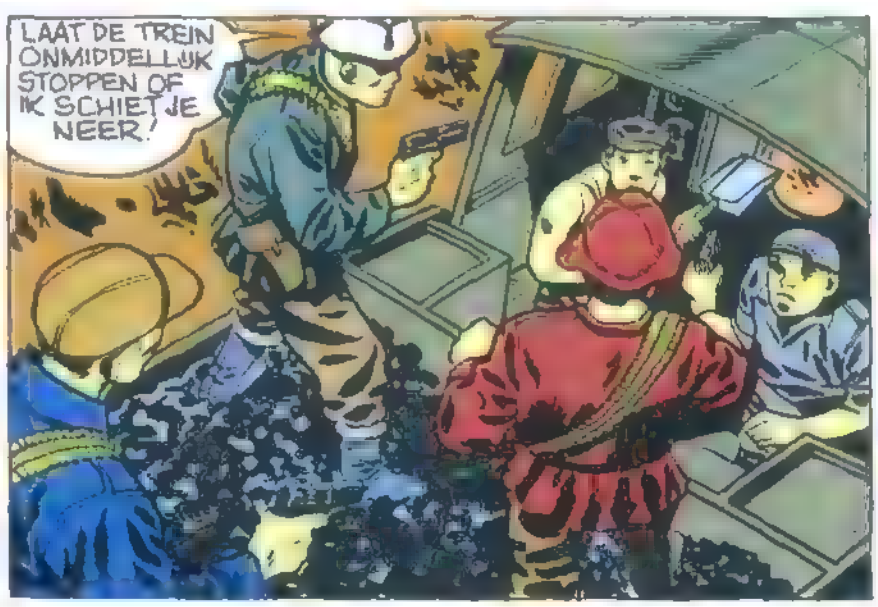
LAAT DE TREIN ONMIDDELLIJK STOPPEN OF IK SCHIET JE NEER!

G...GOED, EDELE HEER!

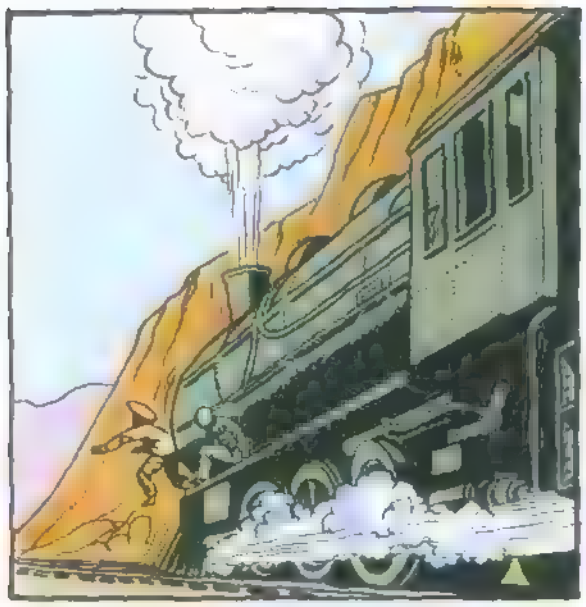

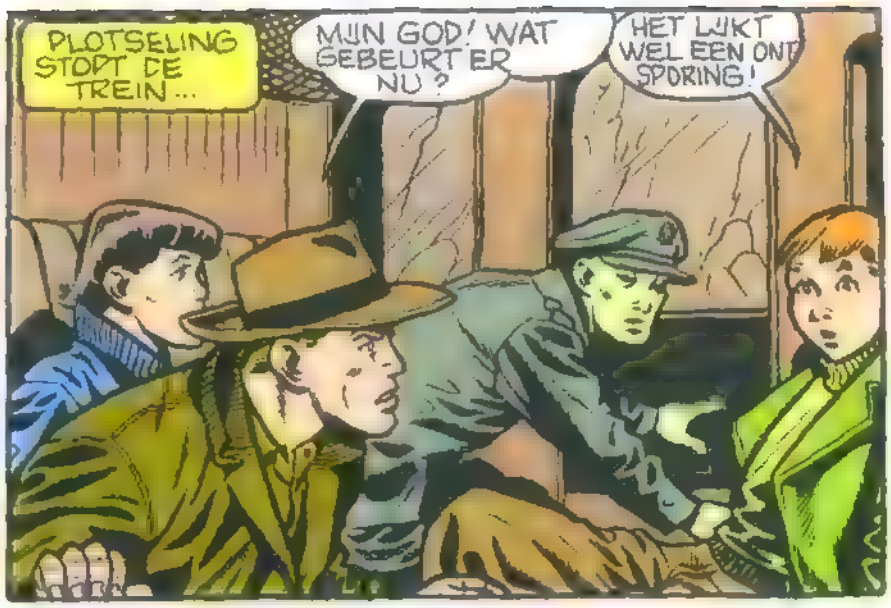
PLOTSELING STOPT DE TREIN...
MIJN GOD! WAT GEBEURT ER NU?
HET LIJKT WEL EEN ONT SPORING!

NEEN, HET IS EEN OVERVAL!...

INDERDAAD! DE HANDLANGERS VAN LUANG-FOE SPRINGEN ACHTER DE ROTSEN TE VOOR SCHIJN EN BESTORMEN DE TREIN.

DONDERS! ZE ZIJN TE TALRIJK!.. DAT HOUDEN WIJ NIET LANG VOL! WIJ MOETEN DE PLAAT POETSEN!

SCHIET OP! VERGEET DE OPDRACHT NIET! MIJN MANNEN DEKKEN DE AFTOCHT!
TE LAAT! WIJ ZIJN OMSINGELD!

DE TUNNEL! VLUG JONGENS DAT IS ONZE ENIGE KANS!

MOED HOUDEN KIDS! GINDS WENKT DE VRIJHEID!..
IK DURF WEDDEN DAT MISS LEE HIER IETS MEE TE MAKEN HEEFT.

IK GELOOF, DAT JE GELIJK HEBT, SONY!
DAAR IS DE UITGANG!
WIJ WORDEN NIET ACHTERVOLGD DUS HEEFT NIEMAND ONS GEZIEN!

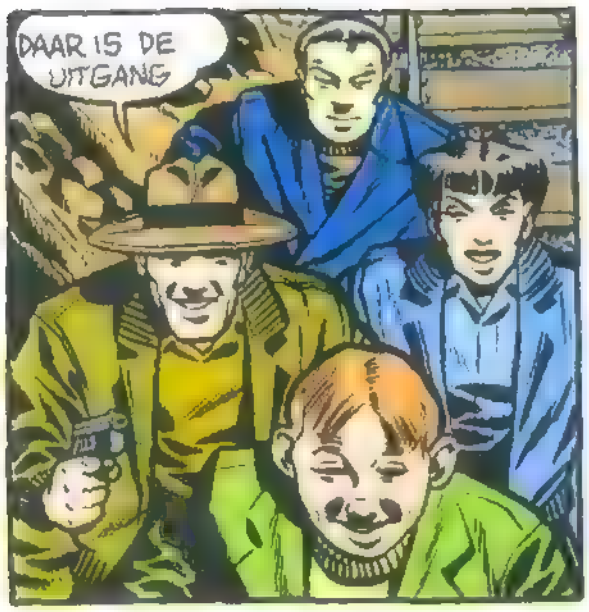
DAAR IS DE UITGANG

ZE HEBBEN ONS!
WE ZITTEN IN DE VAL!
DUIVELS! ZE HEBBEN DE TUNNEL AFGEZET!
HALT! HANDEN OMHOOG!

TEGENSTAND IS NUTTELOOS SONY!... ZE ZIJN VEEL STERKER DAN WIJ! ZE SCHIETEN ONS ZONDER MEER NEER!

WIJ HEBBEN DE AMERIKANEN GEVANGEN. ZEER MACHTIGE!
BRENG ZE ONMIDDELLIJK NAAR HET FORT!

VLUG! HIER IS EEN BOODSCHAP VOOR DE ZEER EERBIEDWAARDIGE HUAN-FOE-SI! RIJD WAT JE RIJDEN KUNT!

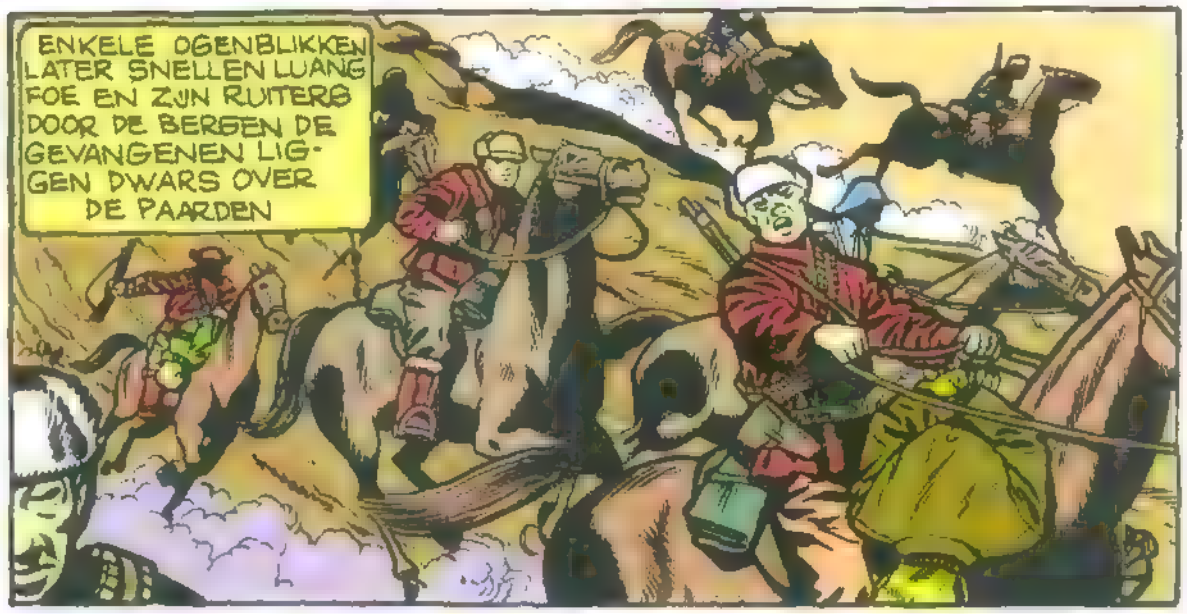
ENKELE OGENBLIKKEN LATER SNELLEN LUANG FOE EN ZIJN RUITERS DOOR DE BERGEN DE GEVANGENEN LIGGEN DWARS OVER DE PAARDEN

IK WEET NIET WAAR ZE ONS HEENBRENGEN EN DAAROM MOET IK MIJ VAN DE PLANNEN ONTDOEN!...

EN TEGEN HET VALLEN VAN DE AVOND
DAAR LIGT HET FORT!

EVEN LATER
TAST DE GEVANGENEN AF EN SLUIT ZE DAARNA IN DE KERKER!
WAT MOET IK MET DE PLANNEN BEGINNEN

GA VLUG EVEN VOOR ME STAAN/ ZE MOGEN MIJN BEWEGINGEN NIET ZIEN!

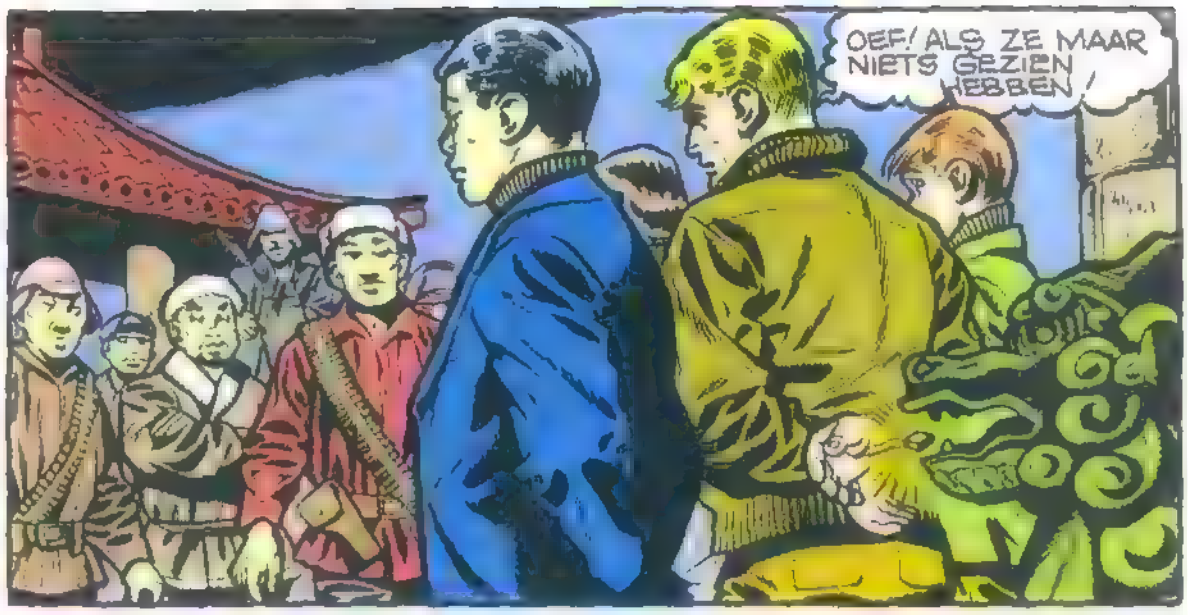
OEF! ALS ZE MAAR NIETS GEZIEN HEBBEN!

HIER ZULLEN ZE DE PLANNEN NOOIT ZOEKEN!

INTUSSEN OP HET HOOFDKWARTIER TE TSJOEN-KING...
HE?... WAT? IS DE TREIN OVERVALLEN?... DOOR BANDIETEN?...

DE AMERIKANEN ZIJN GEVANGEN GENOMEN EN MEEGEVOERD NAAR DE BERGEN/ MIJN MANSCHAPPEN WERDEN BIJNA ALLEMAAL VERMOORD. IK STOND MACHTELOOS TEGENOVER DEZE OVERMACHT!...
J.304.A

DAT IS VERSCHRIKKELIJK! DE PLANNEN, DIE DANNY EN ZIJN VRIENDEN MOESTEN OVERBRENGEN ZIJN NATUURLIJK WEER IN GROOT GEVAAR!
DAT IS HET WERK VAN JAPANSE SPIONNEN!...

WANT ZIJ HEBBEN ENKEL MAAR DE AMERIKANEN GEVANGEN GENOMEN! HET IS DUS DUIDELIJK, DAT HET OM DE PLANNEN TE DOEN WAS!...
WIJ MOETEN SOE-SJOW WAARSCHUWEN!
BASIS VAN ONZE HELDEN.

EEN UUR LATER IN SOE-SJOW...
PLANTON! GA EENS EVEN KIJKEN WAAR KAPITEIN TUMBLER IS!...

EVEN LATER...
HA! TUMBLER! EINDELIJK!
IS ER NIEUWS, SIR? TEGENSLAG?

EN NIET ZO ZUINIG! BUCK, SONY EN TAO WAREN OP WEG MET DE PLANNEN WAAROP WIJ MET ONGEDULD ZITTEN TE WACHTEN. ZIJ WERDEN DOOR BANDIETEN OVERVALLEN. DE JAPANNERS ZITTEN ER TUSSEN!
WAT?

HOE STAAT HET MET HUAN-FOE-SI EN NAGOSHIRA?
DIE VERVLOEKTE SPIONNEN ZIJN NOG ALTIJD OVERTUIGD DAT IK U VERRAAD IN HUN EIGEN VOORDEEL. DIE KERELS MOETEN IN DE BOEIEN!

DAT IS NOG TE VROEG! TRACHT TE WETEN TE KOMEN WAAR DANNY EN ZIJN VRIENDEN ZIJN!... NAGOSHIRA WEET HET WANT HIJ STAAT AAN HET HOOFD VAN DE JAPANSE SPIONAGE-DIENST IN DEZE STREEK

O.K. U KUNT OP MIJ REKENEN!

ER IS HAAST BIJ MAN! WIJ MOETEN WETEN, WAT MET DE PLANNEN IS GEBEURD!...

VANAVOND NOG KLAMP IK DIE KERELS AAN!

INTUSSEN...

HEB JE NOG NIEUWS?

JA! EEN POSTDUIF HEEFT ZOJUIST EEN BERICHT BINNEN-GEBRACHT EN BE-VESTIGT HET EERSTE NIEUWS. LUANG HOUDT DE AMERIKANEN GEVANGEN MAAR HIJ HEEFT NIETS KUNNEN ONTDEKKEN!

DIE VERVLOEKTE YANKS!... ZIJ HEBBEN DE PLANNEN VERBOR-GEN OF VERNIETIGD! DAT MOET IK TE WETEN KOMEN. WIJ GAAN NAAR LUANG EN IK BELOOF DAT ZE ZULLEN SPREKEN!

DAT IS NIET WAAR! ONDER DE HEVIGSTE MARTELINGEN ZULLEN ZE NOG ZWIJGEN!

WIJ MOETEN LISTIG TE WERK GAAN. TUM-BLER ZAL ONS WEL HELPEN. DE AMERIKANEN VERDENKEN HEM NIET. IK HEB EEN PLAN! EN DAT ZAL IK U VANAVOND LA-TEN ZIEN!

?!?

EN TEGEN DE AVOND...

NU MOET IK GEWAAGD SPEL SPELEN!

IK WILDE GRAAG DE HOOG-MOGENDE HUAN-FDE-SI SPREKEN!

MIJN MEESTER VERWACHT U!

KOM BINNEN TUMBLER! JE WEET WAAR-SCHIJNLIJK AL, DAT BUCK DANNY IN ON-ZE HANDEN IS? DAT IS GOED NIEUWS HE? HA? HA? JE ZULT HEM WELDRA ZIEN!

?!

WIJ VERTREKKEN ONMID-DELLIJK NAAR DE BER-GEN VAN KWEI-SJOW! DAAR ZITTEN JE VRIEN-DEN GEVANGEN EN DAAR KUN JE HEN GEZELSCHAP HOUDEN!

...MET HAN-DEN EN VOETEN IN DE BOEIEN ALS EEN GEVAN-GENE!

DAN DOE JE NET ALS-OF JIJ OOK IN ONZE HANDEN BENT GE-VALLEN. ZIJ ZULLEN JE GELOVEN EN ZONDER ACHTER-DOCHT OP JE VRA-GEN ANTWOOR-DEN!

WIJ WILLEN EEN PAAR INLICHTINGEN HEBBEN EN JIJ VRAAGT JE VRIEN-DEN BEHENDIG UIT.

ER WACHT EEN AUTO OP ONS

MAAR DAT KAN NIET!... IK MOET EVEN TERUG OM VERLOF TE VRAGEN! AN-DERS... WORD IK ALS EEN DESERTEUR BESCHOUWD!

ONMOGELIJK! WIJ KUNNEN GEEN TIJD VERLIEZEN MET AL DIE DE-TAILS!

MAAR EH!... ...?

WAAROM WIL JE TERUG NAAR JE BASIS? WIL JE ONS SOMS VERRADEN?

JE BEGINT ERG VERDACHT TE WORDEN, TUMBLER!
HET ZOU WENSELIJK ZIJN, DAT JE ONS EEN BEWIJS VAN JE GOEDE TROUW GAF!

O.K ALS JULLIE DENKEN, DAT IK VERRAAD PLEEG LATEN WE DAN MAAR DIRECT VERTREKKEN!
GOEIE GOD!... IK MOET DE KOLONEL WAARSCHUWEN!... MAAR HOE?
DAT IS TENMINSTE TAAL!

HOE RED IK ME HIER UIT? HET IS BIJNA DAG!

STAP IN!
WACHT EVEN!
IK HEB EEN IDEE!
?!

IK WORD NATUURLIJK ALS EEN DESERTEUR BESCHOUWD! DE WEGEN WORDEN BEWAAKT! IK KAN MOEILIJK IN MIJN UNIFORM ROND LOPEN!
DAT IS OOK WAAR!..

LOE! GEEF HEM BURGER KLEREN!
TREK ZE OVER HET UNIFORM AAN! DE GEVANGENEN MOETEN JE IN UNIFORM ZIEN VERSCHIJNEN. DAT MAAKT INDRUK!
J.306.4

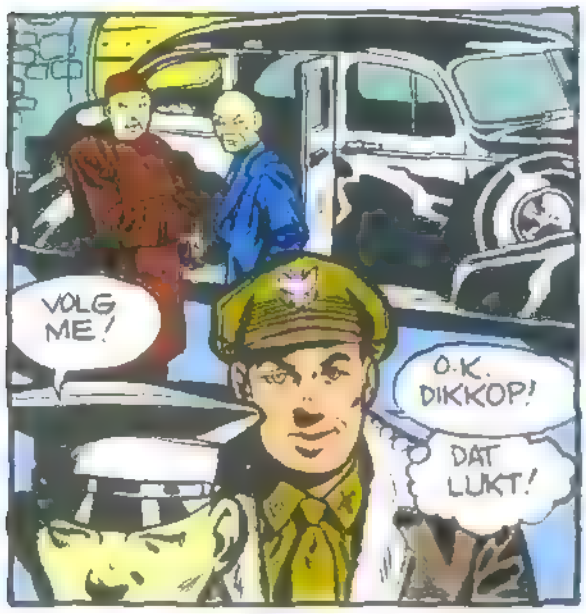
VOLG ME!
O.K. DIKKOP!
DAT LUKT!

DAAR HANGEN KLEREN! U HAAST MAKEN! IK WACHTEN!

DROMMELS! DIE VENT BLIJFT HIER RONDHANGEN! EN HIJ HOUDT ME VOORTDUREND IN DE GATEN! DAAR MOET IK IETS OP VINDEN!..

HE, MAN! IK ZIE GEEN STEEK! HAAL EENS VLUG EEN LANTAARN!
HM... GOED! MAAR KNIJP ER NIET TUSSEN UIT!

VLUG MIJN PEN EN EEN STUKJE PAPIER!

WORD NAAR KWEI-SJOW GEBERGTE OVERGEBRACHT BIJ DE ANDEREN
Tumb
WAT IS HET HIER DONKER!
J.306.6

NU NOG EEN DOLLARSTUK OM HET PAPIERTJE GEWICHT TE GEVEN!

DAAR IS DIE KWEEPER AL TERUG!

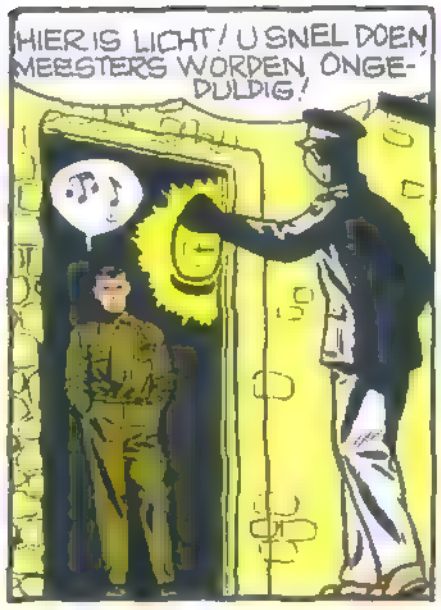
HIER IS LICHT! U SNEL DOEN, MEESTERS WORDEN ONGEDULDIG!

ENKELE OGENBLIKKEN LATER...
IK BEN KLAAR HEER!
NU MOET IK MIJN BOODSCHAP ZIEN KWIJT TE RAKEN!

HM... ACHTER DEZE MUUR MOET EEN STRAAT ZIJN! IK KAN HET IN ELK GEVAL PROBEREN VOORUIT DAN MAAR!...

OP HOOP VAN ZEGEN!

AU!
J.307A

ZE... ZE... SMIJTEN MET STENEN. DAT IS LAF! ALS IK DE DADER TE PAKKEN KRIJG... VOORUIT, RAAP MIJN HOED OP!
GOED, SIR!

KIJK! EEN DOLLAR. HIJ ZIT IN EEN PAPIER GEWIKKELD!
VOORUIT LOE!

DE VINDER MAG DEZE DOLLAR HOUDEN MAAR DE BOODSCHAP MOET OGENBLIKKELIJK NAAR DE COMMANDANT VAN HET VLIEGVELD SOE-SJOW GEBRACHT WORDEN!
?

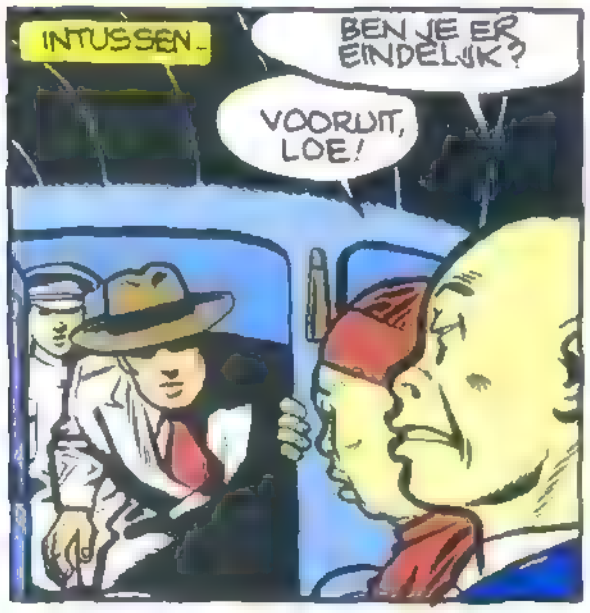
INTUSSEN...
BEN JE ER EINDELIJK?
VOORUIT, LOE!

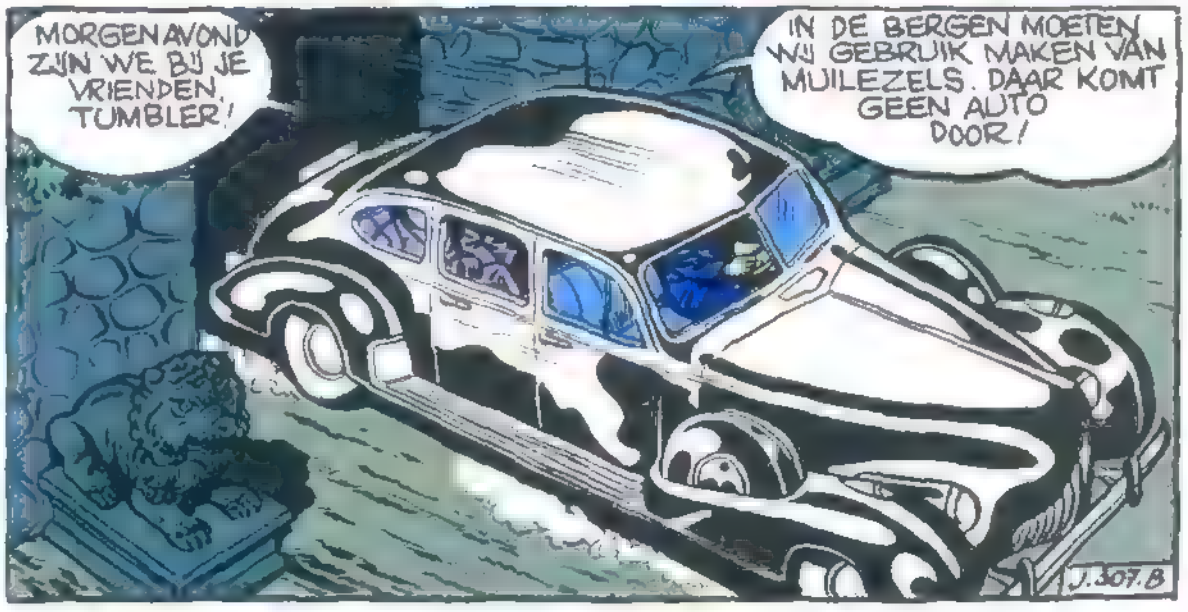
MORGENAVOND ZIJN WE BIJ JE VRIENDEN, TUMBLER!
IN DE BERGEN MOETEN WIJ GEBRUIK MAKEN VAN MUILEZELS. DAAR KOMT GEEN AUTO DOOR!
J.307B

ALS BUCK EN DE ANDEREN GEPRAAT HEBBEN, WAT DOET U DAN VERDER?
HA! HA! DAN LOSSEN WIJ ENKELE SCHOTEN EN ALLES IS UIT!

URENLANG RIJDT DE AUTO VAN DE SPIONNEN DOOR DE STREEK.
HIJ SLAAPT! DENK JE, DAT HIJ ZAL SLAGEN?
WIJ ZULLEN ZIEN! HIJ WORDT MET DE DAG ONBETROUWBAARDER!

BINNENKORT HEBBEN WIJ ZIJN DIENSTEN NIET MEER NODIG!
NEEN! EN DAN KORIE ER AF!
BEDANKT VOOR DE INLICHTINGEN!

INTUSSEN IN SOE-SJOW
DUS, DIT PAPIERTJE HEBT U GISTERAVOND IN DE STAD OPGERAAPT?

WIJ ZULLEN HET NODIGE DOEN! HARTELIJK DANK!
DEZE BOODSCHAP IS ONGETWIJFELD VAN TUMBLER!... JAMMER! HET IS ZO VAAG EN DE BERGEN VAN KWEI-SJOW ZIJN ZO UITGESTREKT!

EVEN LATER...
WIJ MOETEN TUMBLER EN DE ANDERE MAKKERS HELPEN! MAAR HOE ONTDEKKEN WIJ DE SCHUILPLAATS?
ALS WIJ DE BERGEN MOETEN UITKAMMEN, IS HET TE LAAT!

WAT NU?
IK ZIE MAAR EEN OPLOSSING! ALS ONZE HELIKOPTERS DAGELIJKS BOVEN DE BERGEN VLIEGEN, ZAL TUMBLER WEL EEN TEKEN GEVEN!

INTUSSEN...
IS HET NOG VER?
IN DEZE WILDERNIS HOEVEN WIJ NIET OP HULP TE REKENEN!
NOG EEN PAAR UUR! HET FORT LIGT IN DE BERGEN!

EN TEGEN DE AVOND...
DAAR LIGT DE YAMEN VAN DE HEER LIANG-POE! WIJ ZIJN ER!

OP HETZELFDE OGENBLIK BIJ HUAN-FOE-SI...
DOE OPEN!... IK WIL MET JE MEESTER SPREKEN!
HE... WIE BENT U?

KEN JE ME NU? WAAR IS DE EERBIEDWAARDIGE HUAN-FOE-SI?...
O!... NEEN! DAT KAN NIET! IK DROOM... U?

BEGIN JE EINDELIJK EENS TE PRATEN?
MIJN MEESTER IS MET ZIJN GAST EN MET KAPITEIN TUMBLER NAAR DE BERGEN VERTROKKEN!...

WAT ZEG JE? TUMBLER? LUISTER GOED! IK GA ZE OGENBLIKKELIJK ACHTERNA! HEB JE DAT GEHOORD? HET MOET, ANDERS...

INTUSSEN...
WIJ ZIJN NU ALLEMAAL BIJ ELKAAR EN HET IS TIJD OM MET DE COMEDIE TE BEGINNEN, TUMBLER!

WIJ BINDEN JE HANDEN OP JE RUG VAST EN TREKKEN EEN KAP OVER JE HOOFD! LUANG SMIJT JE BIJ DIE VERVLOEKTE LANDGENOTEN VAN JE IN DE KERKER!
HO-TSJOE! HAAL TOUW EN EEN ZAK!

INTUSSEN...
GOEIE GOD! WIJ ZIJN NU AL VIER DAGEN HIER. IK VRAAG ME AF WAT ZE MET ONS VAN PLAN ZIJN?
GEEN VERHOOR, GEEN LOSGELD! DAAR SCHUILT IETS ACHTER!
J.309.A

TUMBLER HEEFT ZIJN BURGERKLEREN WEER UITGETROKKEN.
EN DENK ER AAN! WIJ WILLEN PERSE WETEN WAAR DE PLANNEN ZIJN!...

ALLES KLAAR?
HET IS NET ECHT! NOG EEN GOEDE RAAD, TUMBLER... GEEN VERRAAD, HE?
VOORUIT!

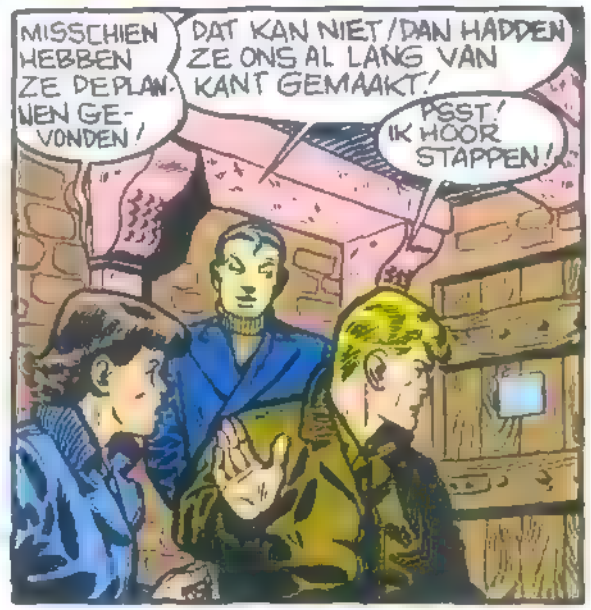
MISSCHIEN HEBBEN ZE DE PLANNEN GEVONDEN!
DAT KAN NIET! DAN HADDEN ZE ONS AL LANG VAN KANT GEMAAKT!
PSST! IK HOOR STAPPEN!

EEN NIEUWE GEVANGENE!
HET IS EEN AMERIKAAN! KIJK MAAR NAAR ZIJN UNIFORM!
STILTE!

EN EVEN LATER...
WAAREMPEL! HET IS TUMBLER!
WAT BETEKENT DAT?
J.309.B

PST!... NIET ZO LUID! MISSCHIEN WORDEN WE AFGELUISTERD KOM WAT DICHTERBIJ!

DAT IS NOG EENS EEN VERRASSING!

BEGIN JE EINDELIJK EENS TE VERTELLEN!

WAT DOE JE HIER?

NAGOSHIRA EN HUAN ZIJN ALTIJD NOG OVERTUIGD DAT IK VOOR HEN WERK. ZIJ HEBBEN MIJ HIERHEEN GEBRACHT OM JULLIE UIT TE HOREN OVER DE PLANNEN!

DUS SONY HAD TOCH GELIJK!... ALLES WAS OM DE PLANNEN TE DOEN!

IK ZEI JULLIE TOCH AL, DAT IK MISS LEE HAD GEZIEN!

WAT MOETEN WE NU BEGINNEN?

HEB JE DE PLANNEN NOG?

OP HET OGENBLIK DAT WIJ NAGEZOCHT WERDEN HEB IK ZE VERBORGEN IN DE MUIL VAN DE BRONZEN HOND AAN DE ZUIDKANT VAN DE BINNENPLAATS!

IK HEB EEN IDEE, JONGENS!

TUMBLER MOET DOEN ALSOF HIJ VAN ONS NIETS TE WETEN IS GEKOMEN MEN LAAT HEM WEER VRIJ EN DAN KAN HIJ DE PLANNEN NEMEN EN ZE ZELF NAAR SOE-SJOW BRENGEN!

PRACHTIG, SONY!... JE...

INDERDAAD PRACHTIG MAAR ONUITVOERBAAR! DIE KERELS VERTROUWEN MIJ NIET MEER! IK HEB EEN GESPREK AFGELUISTERD EN ZODRA ZE MIJN DIENSTEN NIET MEER NODIG HEBBEN, WORD IK VAN KANT GEMAAKT!

MAAR... WACHT EENS... IK HEB EEN ANDER IDEE!

INTUSSEN GALOPPEERT DE GEHEIMZINNIGE ONBEKENDE VAN SOE-SJOW NAAR DE BERGEN.

ALS IK NOG MAAR OP TIJD KOM!

OP HETZELFDE OGENBLIK...

TUMBLER ZIT AL EEN HELE TIJD OPGESLOTEN BIJ ZIJN AMERIKAANSE VRIENDEN. IK WIL NU HET RESULTAAT WEL EENS WETEN!

IK ZAL HEM LATEN HALEN VOOR EEN ONDERHOUD!

LATER...

ZIEZO!

HEBBEN ZE GESPROKEN?

HELAAS NEEN! ZE VERTROUWEN ME NIET! ZE LATEN NIET LOS!

WAT?

JAMMER VOOR JOU, TUMBLER! WIJ HOUDEN NIET ERG VAN ONHANDIGE JONGENS!

OGENBLIKJE! U KRIJGT DE PLANNEN! ZE ZULLEN HET U ZELF ZEGGEN IN DE CEL!

LAAT ZE VRIJ!
TUMBLER, IK LAAT ME NIET GRAAG VOOR DE GEK HOUDEN!
?

JA MAAR IK MEEN HET ERNSTIG! ZODRA ZIJ IN VRIJHEID WORDEN GESTELD, HEBBEN ZE NOG MAAR EEN DOEL DE PLANNEN TERUGHALEN! LAAT ZE SCHADUWEN EN...
GOED IDEE!

JE STIJGT WEER IN MIJN ACHTING, TUMBLER! MAAR HOE MOETEN WIJ ZE DE GELEGENHEID GEVEN OM TE ONTVLUCHTEN ZONDER ACHTERDOCHT OP TE WEKKEN?
JUIST! OP DAT OGENBLIK KOM IK IN ACTIE!

U MOET MIJ OPNIEUW OPSLUITEN EN DAN VERTEL IK AAN DANNY, DAT IK EEN MIDDEL HEB OM TE VLUCHTEN. HIERDOOR WIN IK HET VERTROUWEN TERUG EN ZIJN ZE VERPLICHT OM MET MIJ TE VLUCHTEN EN BRENGEN ZE MIJ BIJ DE PLANNEN!

NAAR IK BEGREPEN HEB LIGGEN DE PLANNEN ERGENS IN DE BERGEN IK ZAL HET SPOOR ZORGVULDIG AFBAKENEN EN LUANG HOEFT HET ENKEL MET ZIJN MANNEN TE VOLGEN!

OM HEM TE WAARSCHUWEN ZAL IK EEN SCHOT LOSSEN ZODRA ZE DE PLANNEN GEVONDEN HEBBEN. DAARNA HOUD IK ZE MET MIJN REVOLVER IN BEDWANG!
HM! NOGAL GEWAAGD!
MAAR OOK GOED BEDACHT!
J. 311. A

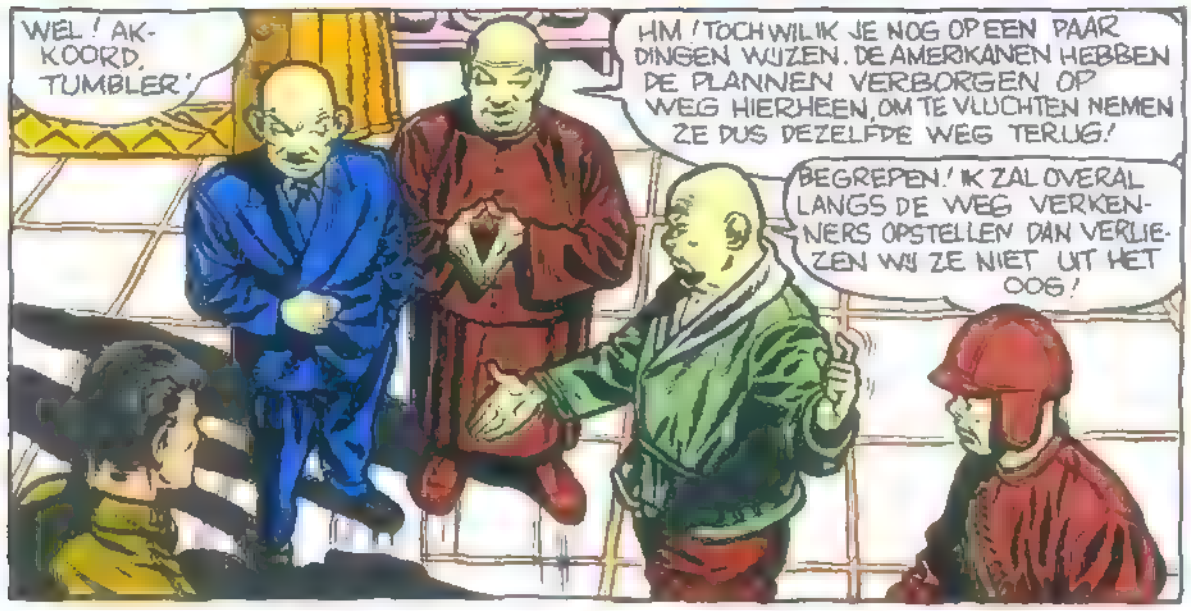
WEL! AKKOORD, TUMBLER!
HM! TOCH WIL IK JE NOG OP EEN PAAR DINGEN WIJZEN. DE AMERIKANEN HEBBEN DE PLANNEN VERBORGEN OP WEG HIERHEEN, OM TE VLUCHTEN NEMEN ZE DUS DEZELFDE WEG TERUG!
BEGREPEN! IK ZAL OVERAL LANGS DE WEG VERKENNERS OPSTELLEN DAN VERLIEZEN WIJ ZE NIET UIT HET OOG!

NEEM DEZE DOLK. HIERMEE KUN JE HET SLOT VAN DE CEL OPENBREKEN. ER STAAN GEEN WACHTEN IN DE GANG EN OOK NIET VOOR DE DEUR!
EN NU NOG EEN REVOLVER!

EEN REVOLVER? WAAROM?
OM LUANG TE WAARSCHUWEN OP HET OGENBLIK DAT DE AMERIKANEN DE PLANNEN GEVONDEN HEBBEN!

INDERDAAD! HIER! STOP WEG! ANDERS VERTROUWEN ZE JE NIET!
U KUNT MIJ TERUGBRENGEN NAAR DE CEL! TEGEN MIDDERNACHT BEGIN IK...

ENKELE OGENBLIKKEN LATER...
ALLES GAAT GOED, JONGENS! ZE LOPEN IN DE VAL! DEZE NACHT ZIJN WIJ WEER VRIJ!
J. 311. B

INTUSSEN...
EINDELIJK!... DAAR LIGT DE VESTING! MAAR HET IS NOG VER! HET PAARD IS TE MOE EN IK ZAL DE REST MOETEN LOPEN!

DIE DONDERSTENEN LATEN ONS DEZE NACHT ONTSNAPPEN! HIER ZIJN WAPENS. HET IS WEL NIET VEEL MAAR VOLDOENDE OM ONS EEN UITWEG TE BANEN. HA! HA!... DAARBIJ HEBBEN ZE MIJ DIT KNALPISTOOL GEGEVEN OM LUANG TE WAARSCHUWEN!

WAT BEN JE VAN PLAN?
LUISTER! WIJ ZULLEN PROBEREN DE PLANNEN TE BEMACHTIGEN EN DAN VLUCHTEN WIJ IN TEGENOVERGEGETELDE RICHTING WEG. IK HEB ZE OM DE TUIN GELEID.

UREN ZIJN VOORBIJ GEGAAN
JE PLAN IS ONTZETTEND GEWAAGD!
WIJ HEBBEN GEEN KEUZE!
HET IS MIDDERNACHT! VOORUIT JONGENS!

GAAT HET?
WAT EEN HERRIE!
WAT ZOU DAT? ZIJ WETEN DROMMELS GOED, DAT WE PROBEREN TE VLUCHTEN!

ZE ZIJN ZELF ZO BELEEFD GEWEEST OM DE BEWAKERS TE VERWIJDEREN. DAT BELOOFDEN ZE TENMINSTE... JA! HET SLOT GEEFT MEE!
J. 312. A

NIEMAND TE ZIEN! WAT ZEI IK JE!

IK MOET VLUG DE BINNENPLAATS TERUG VINDEN WAAR IK DE PLANNEN VERBORGEN HEB!
KOM NAAR! IK KEN DE WEG!

INTUSSEN...
EINDELIJK! IK BEN ER! ALS IK NOG MAAR OPTIJD KOM! JAMMER DAT MIJN PAARD ONDERWEG BEZWEKEN IS!

DAAR IS IEMAND VLUG!
WIE DAAR?

KEREL! DOE VLUG OPEN! HET IS EEN ZAAK OP LEVEN EN DOOD!
GOED IK WAARSCHUW DE WACHT!

VLUG! IK MOET NAGOSHIRA EN HUAN-FOE-SI SPREKEN! IK WEET DAT ZE HIER ZIJN! WAARSCHUW DE CHEF EN MAAK ALARM!
MAAR...
?!
J. 312. B

INTUSSEN.
DAAR LIGT DE BINNENPLAATS! WAAR ZIJN DE PLANNEN VLUG!
GEEN LEVENDE ZIEL TE ZIEN VLUG, KOMMANDANT
DE PLANNEN LIGGEN IN DE MUIL VAN DIE HOND GINDS!

GELUKKIG! ZE ZIJN ER NOG!
HET WAS EEN IDEALE SCHUILPLAATS!
ALS DE CITROENEN ONS NU ZAGEN, ZOUDEN ZE RAAR OPKIJKEN!

DE ONBEKENDE WERD INTUSSEN BIJ NAGOSHIRA EN ZIJN HANDLANGERS TOEGELATEN!
WAT? U..?...
?
NEEN... DAT KAN NIET!
NU IS HET GENOEG WIJ VERLIEZEN ONZE TIJD! TUMBLER IS EEN VERRADER HIJ HEEFT JULLIE BEETGENOMEN! HIJ SPEELT ONDER EEN HOEDJE MET DE AMERIKANEN!

WIJ MOETEN HAAST MAKEN! IK HEB EEN WEG GEZIEN, DIE NAAR BUITEN LEIDT!
LUISTER! ER WORDT ALARM GEBLAZEN!
GOEIE GENADE! ALS!..
J.313.A

IK HEB ME VERGIST! ER KOMT GEEN EINDE AAN DIE GANGEN!
ER WORDT GEROEPEN! DAARBUITEN GEBEURT IETS BIJZONDERS!
OH!

GEVANGEN!
MIJN REVOLVER! DE PLANNEN TE LAAT!
WAT BETEKENT DAT?
HALT! HANDEN OMHOOG!

KIJK! KIJK! JONGELUI! DAAR HADDEN JULLIE NIET OP GEREKEND HE? VOORAL JIJ NIET, TUMBLER...
DAT WAS OP HET NIPPERTJE!... VERRADER! HET IS UIT MET JE DUBBEL SPEL!
WIE? WAT? IK...

JULLIE ZIJN GEK! IK BEGRIJP ER NIETS VAN!..
VERMOEI JE NIET ALTE ZEER! TUMBLER, KIJK LIEVER EENS HIER!

AARDIGE VERRASSING NIETWAAR?
NEEN DAT KAN NIET!
WORD IK GEK?
!
J.313.B

HET.. HET IS EEN SPOOK!
WAT NU?.. MEN HAD NIET MEER OP MIJ GEREKEND, HE?

MAAR... IK HEB HEM GEDOOD(-)! (!)
DAT IS STERK!
MO-CHOENG JOENG!
DAT IS EEN VERRASSING HE? JA, IK LEEF NOG! MAAR DAT IS JULLIE SCHULD NIET!
(!) LEES DE ZWARTE DRAAK...

WETEN JULLIE NOG HOE HET GEBEURDE? HET DORP MOI STOND IN BRAND! JULLIE HEBT ME ACHTERGELATEN MET EEN GESPLETEN SCHEDEL! DAT WAS HET WERK VAN TAO! MAAR IK HEB EEN TAAI LEVEN!

DE OVERLEVENDE MOI'S HEBBEN MIJ MEER DOOD DAN LEVEND WEGGEDRAGEN. ZIJ VERPLEEGDEN MIJ EN DOOR EEN WONDER HEB IK HET ER LEVEND AFGEBRACHT!

IK HEB WEKEN TUSSEN LEVEN EN DOOD GEZWEEFD. TOEN IK WEER OP DE BEEN WAS, GING IK NAAR EEN JAPANSE POST!
J. 314. A

IK WIST AL LANG WELKE ROL TUMBLER SPEELDE. IK HAD NOG SLECHTS EEN DOEL! HEM ONTMASKEREN!

IN SOE-SJOW VOND IK HET SPOOR TERUG! MISS LEE HAD DE KAO-DEI GEWAARSCHUWD EN ZO KWAM IK TE WETEN, DAT JULLIE IN ONZE HANDEN WAREN GEVALLEN! DAT WAS EEN GELUK!

IK WIST OOK DAT TUMBLER ONS "HIELP". IK BEGREEP DAT HIJ DUBBEL SPEL SPEELDE EN JULLIE WILDE BEVRIJDEN... DAT MOEST IK BELETTEN!

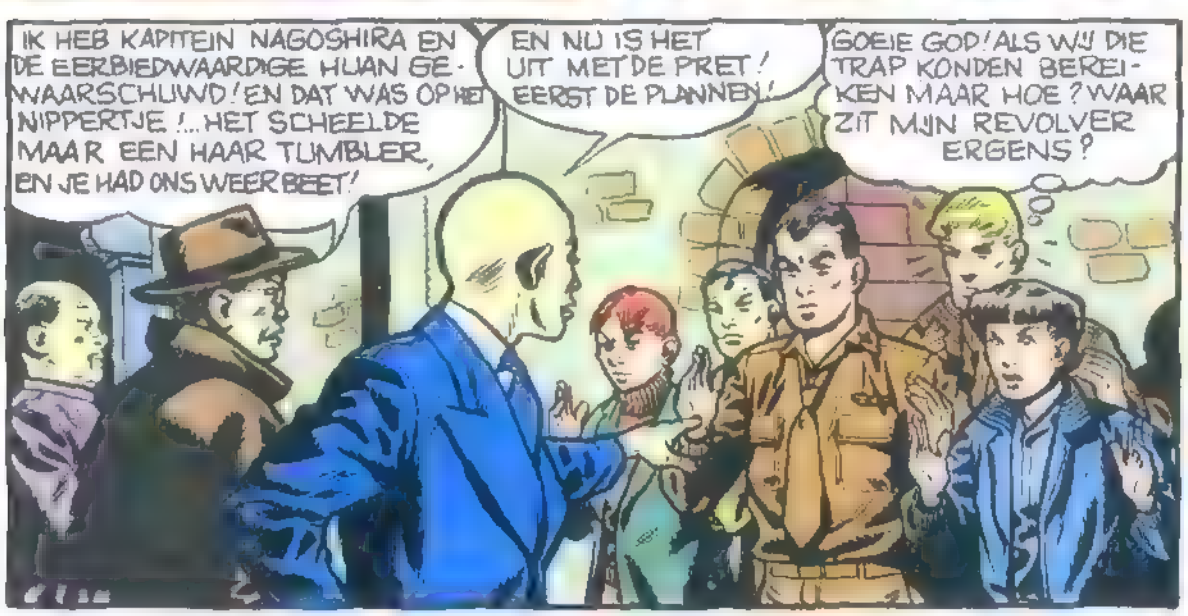
IK HEB KAPITEIN NAGOSHIRA EN DE EERBIEDWAARDIGE HUAN GEWAARSCHUWD! EN DAT WAS OP HET NIPPERTJE!... HET SCHEELDE MAAR EEN HAAR TUMBLER, EN JE HAD ONS WEER BEET!
EN NU IS HET UIT MET DE PRET! EERST DE PLANNEN!
GOEIE GOD! ALS WIJ DIE TRAP KONDEN BEREIKEN MAAR HOE? WAAR ZIT MIJN REVOLVER ERGENS?

EN PLOTSELING.
VLUG NAAR DE TRAP, KIDS!
BANG
J. 314. B

SCHIET! VUUR!
NEEN! WIJ ZOUDEN ELKAAR MAAR NEERSCHIETEN!
DEK VLUG DIE TRAP AF!

TE LAAT, SCHURK!

DUIVELS!... DIE WENTELTRAP IS VEEL TE SMAL! ALS WIJ ZE ACHTERVOLGEN, BETEKENT 'T EEN ZEKERE DOOD!
ZE ZULLEN NIET VER LOPEN! DIE TRAP EINDIGT IN EEN TOREN. ZE KUNNEN NIET ONTSNAPPEN! DE HONGER ZAL ZE WEL VERDRIJVEN!

WIJ MOETEN ZE IN HANDEN KRIJGEN! WAT NU?
ZE BELEGEREN EN AFWACHTEN! ALS HONGER EN DORST HEN BEGINNEN TE KWELLEN, ZULLEN ZE ZICH WEL OVERGEVEN! EN HET KOST ONS GEEN MENSEN LEVEN!

DE DAG, VOORAFGAANDE AAN DEZE GEBEURTENISSEN, WAREN DE HEFSCHROEFVLIEGTUIGEN MET DE OPSPORINGEN BEGONNEN
GEEN NIEUWS?
NIETS GEZIEN?
WIJ HEBBEN TEVERGEEFS BOVEN HET KWEI-SJOW GEBERGTE GEVLOGEN!
MORGEN BEGINNEN JULLIE OPNIEUW! WIJ MOETEN CONTACT ZIEN TE KRIJGEN MET TUMBLER!
J. BIRAL

IN DE TOREN KRUIPEN DE UREN TRAAG VOORBIJ...
HET WORDT DAG!
NOG ALTIJD NIETS! WAT ZOUDEN DIE KERELS IN HET SCHILD VOEREN? IK HEB HONGER!
DE TOREN WORDT BELEGERD. OVERAL ZITTEN SCHUTTERS OP DE DAKEN!

DAAR STEEKT IEMAND ZIJN KOP OMHOOG!

DROMMELS! DAT SCHEELDE MAAR 3 CM!
PANG
KEREL IK ZIE SCHEEL VAN DE HONGER! DAT WORDT ERG!

ER KOMT GEEN EINDE AAN DE LANGE UREN.
HET BEGINT DONKER TE WORDEN!
EN NOG ALTIJD GEEN AANVAL!
ZIJ WILLEN ONS ONGETWIJFELD UITHONGEREN!
IK STERF VAN DE HONGER!

PLOTSELING!
LUISTER! PRECIES HET GELUID VAN EEN VLIEGTUIG!
IK HOOR NIETS!
ARM MEISJE! ZE HEEFT OORSUIZINGEN VAN DE HONGER!

O!... KIJK GINDS EEN VLIEGTUIG! IK WIST HET WEL!
LET OP! BUK JE, HET IS GEVAARLIJK!
PANG
PANG
ZE ZULLEN HAAR NEERSCHIETEN!

SUZAN HEEFT GELIJK! HET IS GEEN VLIEGTUIG! JA... HET IS EEN HELIKOPTER!
O! HOE KUNNEN WE HUN AANDACHT TREKKEN!

HET IS INDERDAAD EEN VAN DE PATROELJEVLIEGTUIGEN DIE BOVEN DE BERGEN NAAR DE VERMISTE AMERIKANEN ZOEKT!
NOG ALTIJD NIETS! ONZE BENZINE RAAKT OP. WIJ MOETEN TERUG NAAR HUIS!
O.K! WIJ VLIEGEN NOG EVEN TOT AAN DIE SCHUUR GINDS EN DAN DRAAIEN WE OM!
3

GOEJE GOD! HET VLIEGTUIG NADERT!
KONDEN WIJ MAAR SIGNALEN GEVEN, ZONDER DAT MEN OP ONS SCHIET!...
LATEN WIJ HET TORENTJE IN BRAND STEKEN!
DAT KAN NIET!

GEWEERSCHOTEN HOREN ZE NIET... MAAR...
IK!

... HEB HET GEVONDEN! MET EEN SPIEGELTJE EN DE ZON KAN IK LICHTSIGNALEN UITZENDEN!
BRAVO, TUMB... VLUG! HET TOESTEL IS VLAKBIJ!
ALS ZE ONS MAAR ZIEN!

'T GAAT! NU MOET IK DE AANDACHT VAN DE VLIEGENIERS KUNNEN TREKKEN!
HAAST JE! HET TOESTEL ZIT BOVEN ONS!

JE MOET WEL EEN ECHTE CHINEES ZIJN OM HIER EEN KASTEEL TE BOUWEN!
HE?! HET LIJKT ME WEL EEN BEETJE VERDACHT... WAT IS DAT?...

KIJK!... HET IS PRECIES OF ER MORSETEKENS VANAF HET TORENTJE WORDEN GEGEVEN!
ER ZITTEN MANNEN MET GEWEREN OP HET DAK! IK LAAT HET TOESTEL STOPPEN. NEEM JIJ DE TEKENS OP!

ZE HEBBEN ONS GEZIEN! HET TOESTEL HANGT STIL!
DOE HET PER CODE! DAT GAAT VLUGGER!
VOORZICHTIG DE CHINEZEN GAAN SCHIETEN!

EN?
HET ZIJN ONZE MANNEN! ZE HEBBEN DE PLANNEN! ZE WORDEN BELEGERD IN DE TOREN EN HEBBEN GEEN MUNITIE EN GEEN ETEN.

WIJ MOETEN ZE ZO VLUG MOGELIJK BEVRIJDEN!
MAAR HOE? WIJ KUNNEN ZE NIET REDDEN MET EEN KABEL! PAS OP, DE CHINEZEN SCHIETEN!

SEIN EVEN TERUG DAT WIJ HULP GAAN HALEN! EN GEEF TEVENS EEN RADIO-BERICHT DOOR AAN HET VLIEG-VELD!
O.K!...

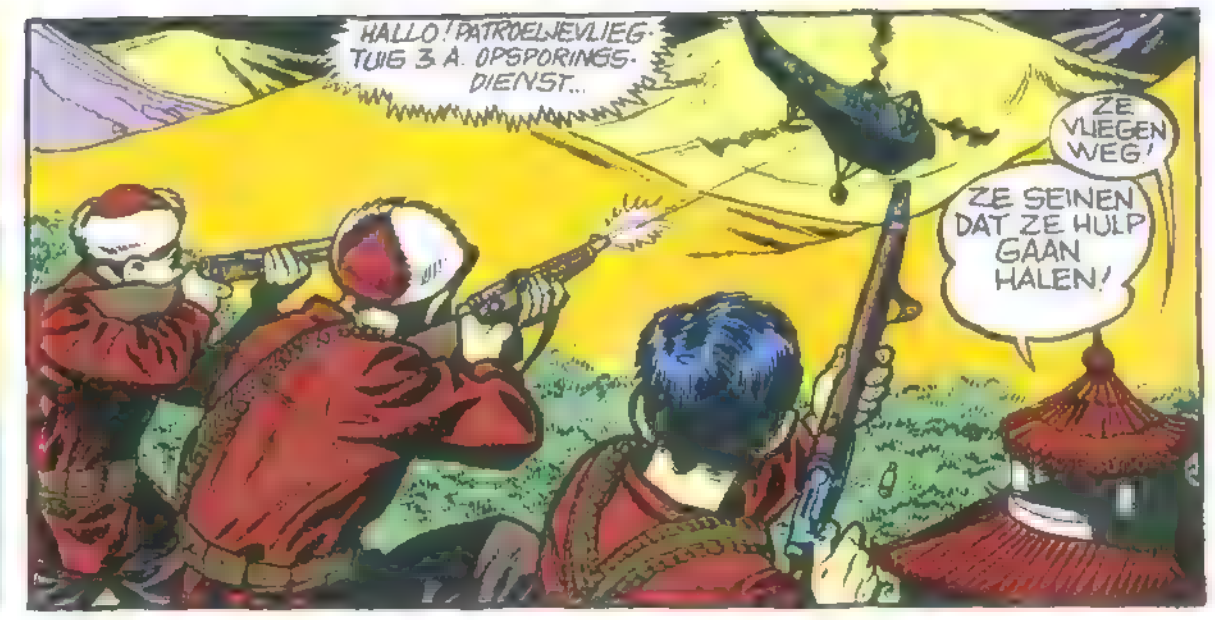
HALLO! PATROELJEVLIEG-TUIG 3 A. OPSPORINGS-DIENST...
ZE VLIEGEN WEG!
ZE SEINEN DAT ZE HULP GAAN HALEN!

WAT EEN IDIOTEN! VOORDAT HULP HIER IS ZIJN ZE AL LANG DOOD EN ZIJN WIJ WEG!
TOCH MOETEN WIJ HAAST MAKEN. DE TOREN MOET ON-DERMIJND WOR-DEN EN TEGEN DE OCHTEND!

HIER IS DE JUISTE LIGGING VAN DE VAMEN!
OM DAT PUNT TE BEREIKEN HEBBEN WE DRIE DAGEN NODIG!
DAN IS HET TE LAAT OM DANNY EN ZIJN VRIENDEN TE ONTZETTEN! HET IS JAMMER OM TE STRANDEN IN HET ZICHT VAN DE HAVEN!
ER IS NOG EEN KANS OM DE MAN-NEN EN DE PLAN-NEN TE REDDEN!
DE AMERIKANEN HEBBEN DE BASIS GEWAARSCHUWD.
J.317.A

?!
ALS WIJ DEZE NACHT EENS EEN GROEP STOOTTROEPEN PARACHU-TEREN. ZE KUNNEN DE VAMEN OMSINGELEN EN TEGEN DE OCHTEND OVERROMPELEN!
GEEN SLECHT IDEE!

HET WORDT BOVENDIEN HOOG TIJD DAT EEN EINDE WORDT GEMAAKT AAN DE ACTIVITEIT VAN DE JAPANSE AGEN-TEN IN CHINA. DANK ZIJ DE RELATIES VAN TUMBLER MET NAGOSHIRA. ZIJN WIJ ZE THANS OP HET SPOOR!
IK ZAL DE NODIGE BEVELEN GEVEN!

INTUSSEN
LUISTER EENS NAAR DIE DOFFE SLAGEN WAT ZOU-DEN ZE DOEN!
DROMMELS ZE WILLEN ONS IN DE LUCHT LATEN VLIEGEN
WAT HEB IK HONGER!
DE HULP KOMT TE LAAT!

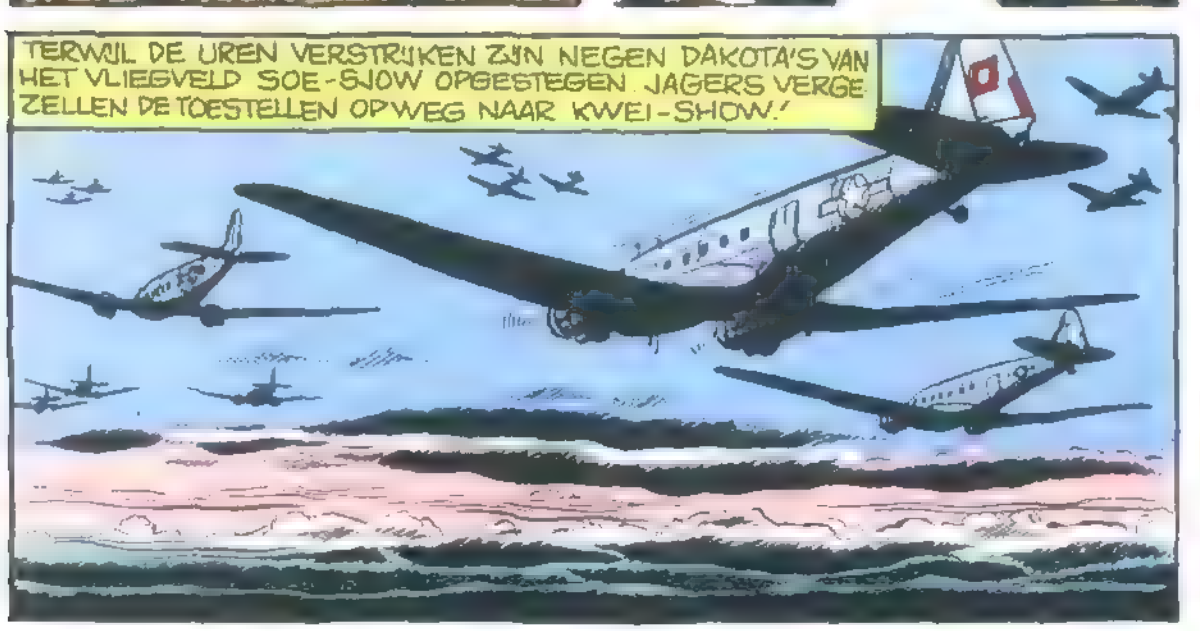
TERWIJL DE UREN VERSTRIJKEN ZIJN NEGEN DAKOTA'S VAN HET VLIEGVELD SOE-SJOW OPGESTEGEN. JAGERS VERGE-ZELLEN DE TOESTELLEN OPWEG NAAR KWEI-SHOW!

DE GATEN ZIJN GEBOORD MEESTER!
BRENG DE LADINGEN AAN!
LUISTER EENS NAAR DAT GE-LUID! HET ZIJN VLIEGTUIGEN!
GEEN GEVAAR VOORAL 'S NACHTS NIET!
J.317.B

DE HELIKOPTER IS AL UREN GELEDEN WEGGEVLOGEN EN NOG ALTIJD NIETS!
HOREN JULLIE DAT? VLIEGTUIGEN! EN HET ZIJN ER VEEL!
HOE KUNNEN ZE ONS HELPEN?

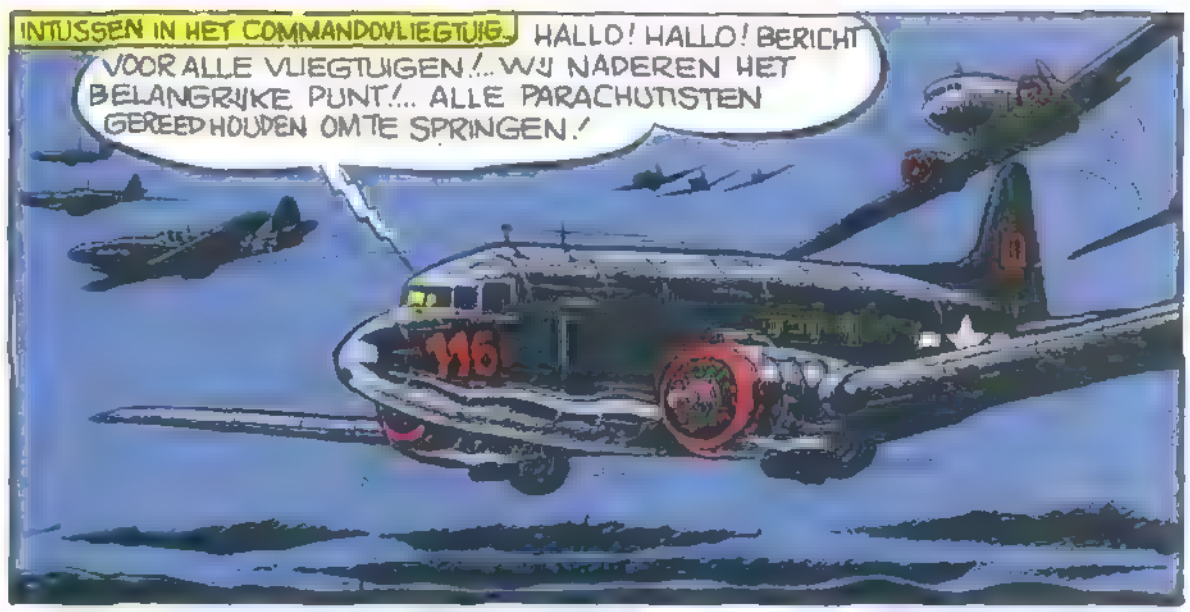
INTUSSEN IN HET COMMANDOVLIEGTUIG.
HALLO! HALLO! BERICHT VOOR ALLE VLIEGTUIGEN!... WIJ NADEREN HET BELANGRIJKE PUNT!... ALLE PARACHUTISTEN GEREED HOUDEN OM TE SPRINGEN!
116

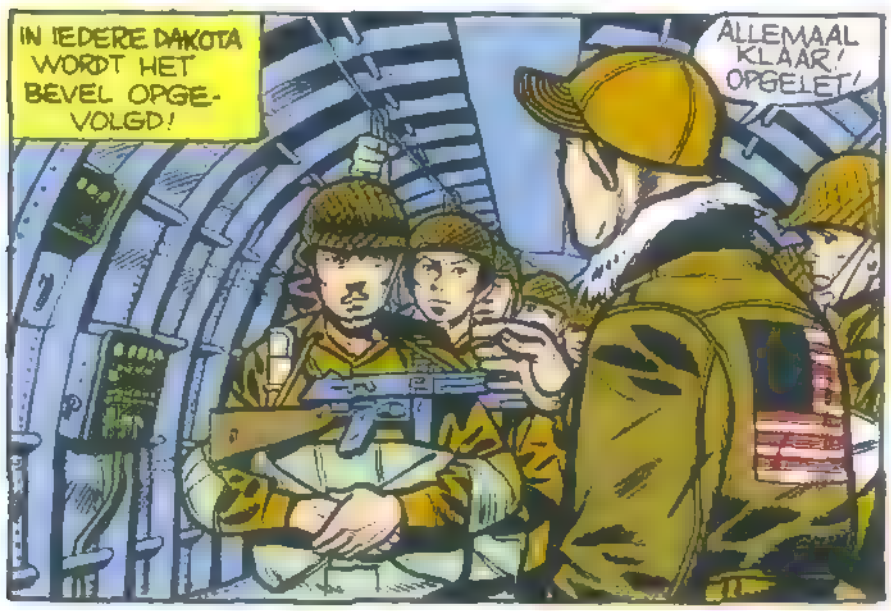
IN IEDERE DAKOTA WORDT HET BEVEL OPGEVOLGD!
ALLEMAAL KLAAR! OPGELET!

HET SIGNAAL! VOORUIT, JONGENS!

HOP!...
J. 318. A

ENKELE SECONDEN LATER HANGT DE LUCHT VOL WITTE PADDESTOELEN. DRIEHONDERD PARACHUTISTEN LANDEN IN DE OMGEVING VAN DE YAMEN

TERWIJL...
DE VLIEGTUIGEN ZIJN WEER WEG. ZE WAREN NIET VOOR ONS BESTEMD!
MAAR HET GELUID BENEDEN HEEFT OPGEHOUDEN WIJ GAAN DE LUCHT IN!
HAD IK MAAR NIET ZO'N HONGER!

DE LADINGEN ZIJN AANGEBRACHT, MEESTER!
HOLA! LUISTER EENS!
MAAR! ER WORDT GESCHOTEN!
VERRAAD! DE YAMEN WORDT AANGEVALLEN!
J. 318. B.

INDERDAAD, DE PARACHUTISTEN RENNEN NAAR DE VESTING!
SCHIET DE POORTEN OPEN MET EEN BAZOOKA!

INTUSSEN...
O! HOOR JE DAT? GINDS! KIJK EENS!
HET ZIJN DE ONZEN! DE PARACHUTISTEN! EINDELIJK! HULP!
HOERA!... GERED! NU GAAN WE ETEN!

WIJ MOETEN HIER UITBREKEN VOORDAT ALLES DE LUCHT IN GAAT!
MAAR HOE? DE TRAP WORDT BEWAAKT!
DAARHEEN! WIJ KNOPEN ONZE KLEREN AAN ELKAAR!

IN DE YAMEN WORDT EEN KORT MAAR VERSCHRIKKELIJK GEVECHT GELEVERD... ONDER EEN HELS SPERVUUR VAN MACHINEGEWEREN, SLAAN DE MANNEN VAN LUANG OP DE VLUCHT.
J.319.A

VLUG! DE WEG IS VRIJ!... DE WACHTEN HEBBEN HET VEEL TE DRUK MET ONZE KAMERADEN!

INTUSSEN...
HET SPEL IS UIT! MIJN MANNEN ZIJN VERNIETIGD!
VERVLOEKT!
VERLOREN! ZE KRIJGEN ONS NIET LEVEND IN HANDEN!

JUIST OP TIJD!
KIJK, DE LAATSTE SOLDATEN VAN LUANG GEVEN ZICH OVER!
DAAR ZIJN ONZE KAMERADEN!

ENKELE UREN LATER TE SOESJOW!
HIER ZIJN DE PLANNEN, KOLONEL!
DAT IS PRACHTIG WERK, JONGENS! HET OFFENSIEF KAN BEGINNEN!
DANK ZIJ HET WERK VAN TUMBLER WERDEN ALLE JAPANSE SPIONNEN MET MISS LEE AAN HET HOOFD GEARRESTEERD!
EINDELIJK KAN IK EEN PAAR UUR AAN TAFEL ZITTEN!
J.319.B

TER ZELFDERTIJD WERD DE JAPANSE SPIONAGE IN CHINA DOOR EEN GEWELDIGE RAZZIA OPGEROLD.
MP
MP

BIJ HUN TERUGKEER WORDEN ONZE HELDEN VOOR HET FRONT VAN DE TROEPEN VAN SOE-SJOW GEDECOREERD.
VERDER IS ER NOG GOED NIEUWS VOOR JOU, DANNY! JE BENOEMING TOT MAJOOR IS ONDERWEG, ALS DE OORLOG NOG LANG DUURT, WORDT JE NOG EENS GENERAAL!
J.320.A

HALLO, SUZY! IS ER NIEUWS?
MORGEN GA IK WEG! IK MOET TERUG NAAR MIJN EENHEID. ER HANGT IETS IN DE LUCHT!

EN DE VOLGENDE DAG...
TOT ZIENS! IK ZAL JULLIE GINDS MISSEN!
DE OORLOG IS NOG NIET VOORBIJ! MISSCHIEN ONTMOETEN WIJ ELKAAR NOG EENS IN HET ZIEKENHUIS!
J.320.B

ENKELE DAGEN LATER WERD IN BIRMA EEN HEVIG OFFENSIEF ONTKETEND. REGIMENTEN PARACHUTISTEN BEGONNEN DE VELDTOCHT DIE EINDIGDE MET DE VERDRIJVING VAN DE JAPANNERS VAN HET SCHIERLAND.

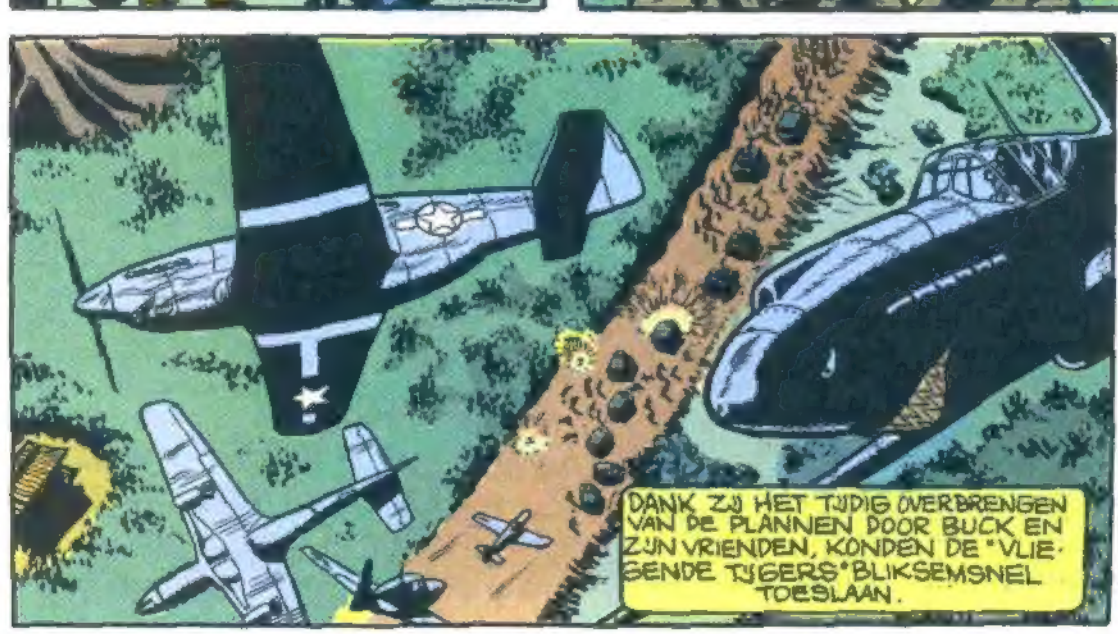
DANK ZIJ HET TIJDIG OVERBRENGEN VAN DE PLANNEN DOOR BUCK EN ZIJN VRIENDEN, KONDEN DE "VLIEGENDE TIJGERS" BLIKSEMSNEL TOESLAAN.

MAANDEN GINGEN VOORBIJ... DUITSLAND HAD GECAPITULEERD EN.. OP EEN MORGEN...
HALLO, JONGENS! WETEN JULLIE HET NIEUWS AL!
BEN JE PRESIDENT VAN DE VERENIGDE STATEN GEWORDEN?
J.320.C

Na deze woorden zijn onze drie vrienden uiteengegaan en naar hun familie teruggekeerd.

Buck Danny is enkele dagen komen uitrusten bij zijn moeder en zijn broertje voor hij een baantje gaat zoeken.

We hebben nog niet met hem afgedaan, want hij raakt weer in nieuwe avonturen verzeild. En het volgende album met het verhaal van zijn verdere heldendaden is getiteld:

De Smokkelaars van de Rode Zee

U VINDT DE AVONTUREN VAN

BUCK DANNY

in

Nr. 1 De Jappen vallen aan
Nr. 2 De Geheimen van Midway
Nr. 3 De Zonen des Hemels
Nr. 4 Vliegende Tijgers
Nr. 5 De Zwarte Draak
Nr. 6 Aanval op Birma
Nr. 7 Smokkelaars v. de Rode Zee
Nr. 8 De Woestijnrovers
Nr. 9 De Petroleumgangsters
Nr. 10 Testpiloten
Nr. 11 In Korea
Nr. 12 Onbemande Vliegtuigen
Nr. 13 Een Vliegtuig wordt vermist
Nr. 14 Patroelje bij Dageraad
Nr. 15 NC-22654 antwoordt niet meer
Nr. 16 Gevaar in het Noorden
Nr. 17 Buck Danny tegen Lady X
Nr. 18 Aanval op Malakka
Nr. 19 De Tijger van Malakka
Nr. 20 S.O.S. Vliegende Schotels
Nr. 21 Een Prototype is verdwenen
Nr. 22 Geheime Opdracht
Nr. 23 Vlucht naar de Verloren Vallei
Nr. 24 Proefmodel FX 13
Nr. 25 Het ZZ Eskader
Nr. 26 De Vliegende Tijgers komen terug
Nr. 27 Vliegende Tijgers schieten te Hulp
Nr. 28 Vliegende Tijgers tegen Piraten
Nr. 29 Operatie Mercury
Nr. 30 De Satellietdieven
Nr. 31 X-15
Nr. 32 Alarm te Cape Kennedy
Nr. 33 Het Geheim van de Spookvliegtuigen
Nr. 34 Atoomalarm
Nr. 35 Het Dodenescadrille
Nr. 36 De Blauwe Engelen
Nr. 37 De Piloot met het leren Masker
Nr. 38 Het Dodelijke Groene Dal
Nr. 39 Haaien in de Chinese Zee
Nr. 40 Ghost Queen

UITGEVERIJ DUPUIS, N.V.
13, Industriestraat, 6135 KE SITTARD (Nederland)
UITGEVERIJ JEAN DUPUIS, N.V.
Kunstlaan 13, 1040 BRUSSEL (België)

I.S.B.N. 90-314-0054-8

D. 1967/0089/68

VICTOR HUBINON